

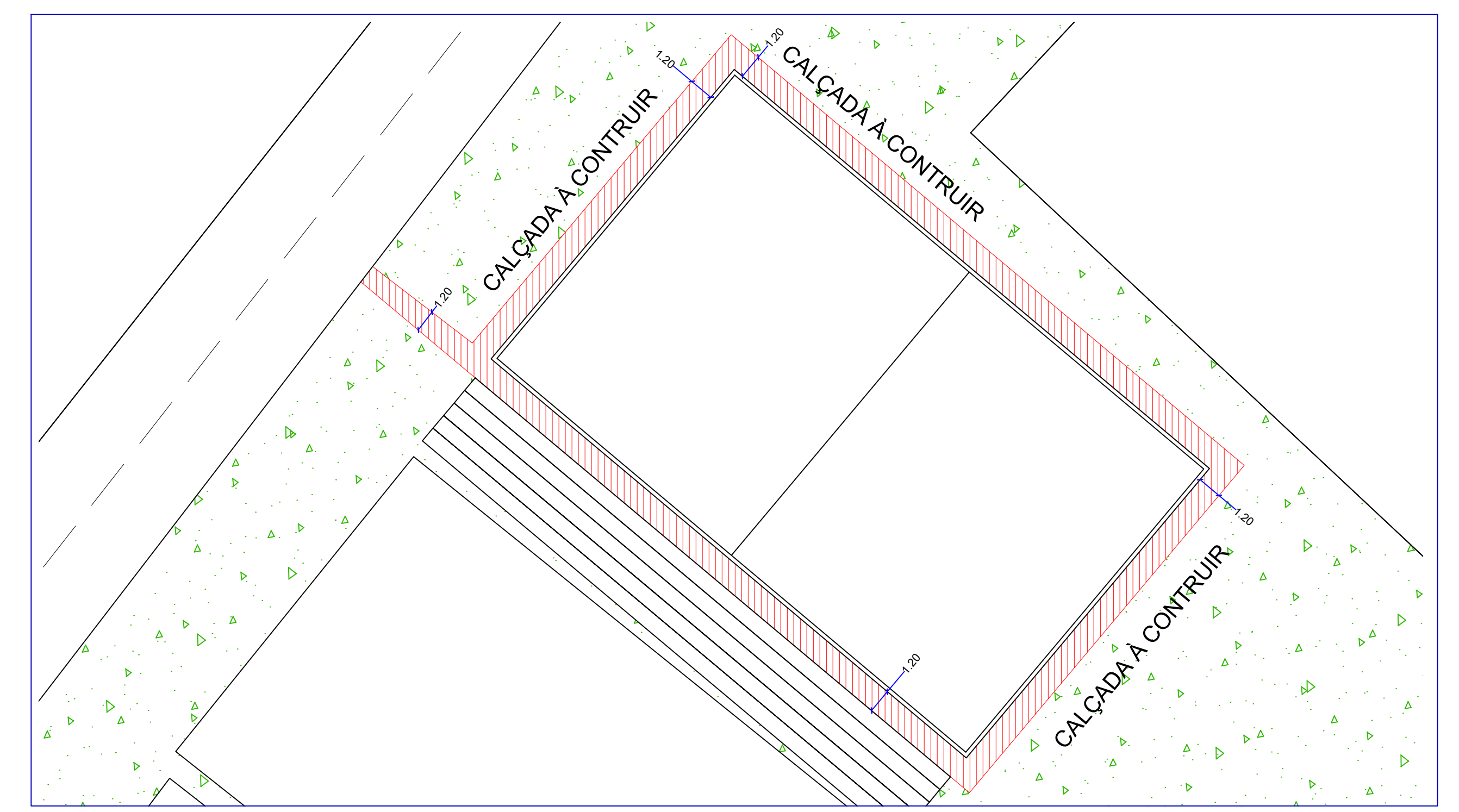

Planta de localização
esc.: 1/500



Criação de calçadas
esc.: 1/500

OBSERVAÇÕES

- 01- Este projeto é uma proposta sujeita a apreciação e aprovação do mesma.
- 02- Antes da execução todas as medidas devem ser verificadas no local da obra.
- 03- O campo possui uma área de 555,70 m², o mesmo será demolido e reconstruído dentro dos mesmos parâmetros de área e dimensionamento do campo existente.
- 04. Este projeto considera que o equipamento existente não tem condições de ser revitalizado, demolindo a estrutura existente, construindo uma estrutura nova, e prevendo um sistema de drenagem mais eficiente.
- 05. A arquibancada existente não sofrerá alterações, sugere-se que a mesma seja recuperada e pintada novamente.
- 06. O projeto prevê a criação de calçada que permite o acesso ao equipamento, até a faixa de rolamento.

 ARQUITETURA CAMPO SINTÉTICO - SÃO BARTOLOMEU		
REGIÃO ADMINISTRATIVA DE SÃO SEBASTIÃO - RAXIV ENDEREÇO: QUADRA 02 CONJUNTO 01 ÁREA ESPECIAL 01 - BAIRRO SÃO BARTOLOMEU - SÃO SEBASTIÃO SERVIDOR AUTOR DO PROJETO: ATALIBA RODRIGUES PEREIRA CREA: 20738/D-DF		
PROPRIETÁRIO: ADMINISTRAÇÃO REGIONAL DE SÃO SEBASTIÃO - RA-XIV AUTOR DO PROJETO: ATALIBA RODRIGUES PEREIRA // ENGENHEIRO CREA: 20738/D-DF		
Nº PROCESSO SEI-GDF: 00144-00000433/2020-19	CAU CREA	
RA		
ÁREAS 555,70 m ² Campo sintético 129,00 m ² Calçada a ser construída	DEMOLIÇÃO E CONSTRUÇÃO DO CAMPO SINTÉTICO - PLANTA BAIXA CAMPO SINTÉTICO - PLANTA DE LOCALIZAÇÃO - PLANTA DE CONSTRUÇÃO DE CALÇADA - OBSERVAÇÕES DATA: MAIO/2020 ESC: INDICADA	FOLHA 01/02

Planta baixa - Campo Sintético
esc.: 1/50

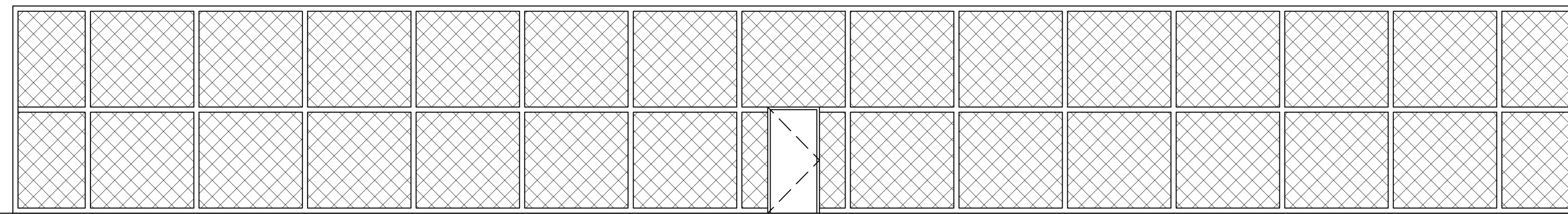

Vista Lateral Esquerda - Campo Sintético
 esc.: 1/50
 obs.: Vista lateral direita é simétrica à esquerda

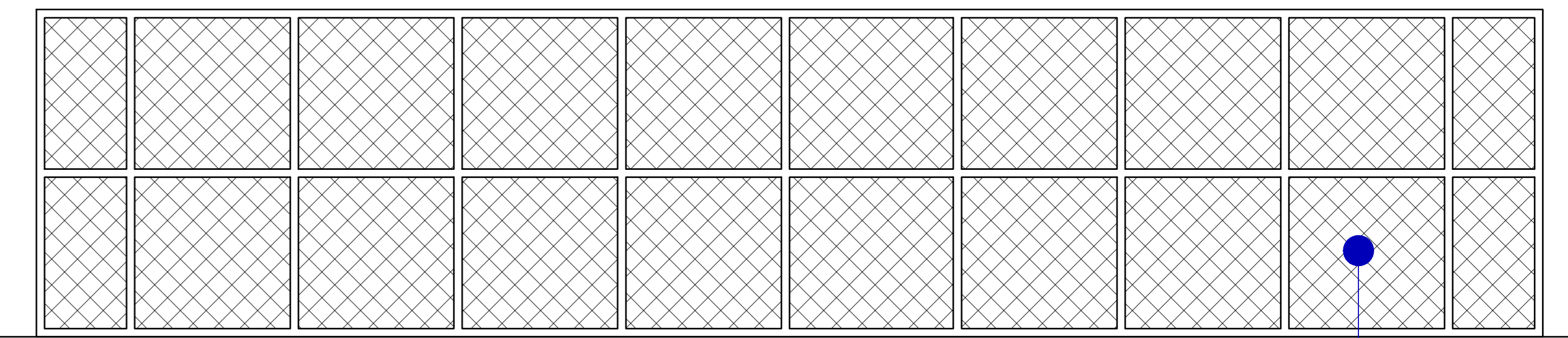

Vista Frontal - Campo Sintético
 esc.: 1/50
 obs.: Vista frontal é simétrica à posterior

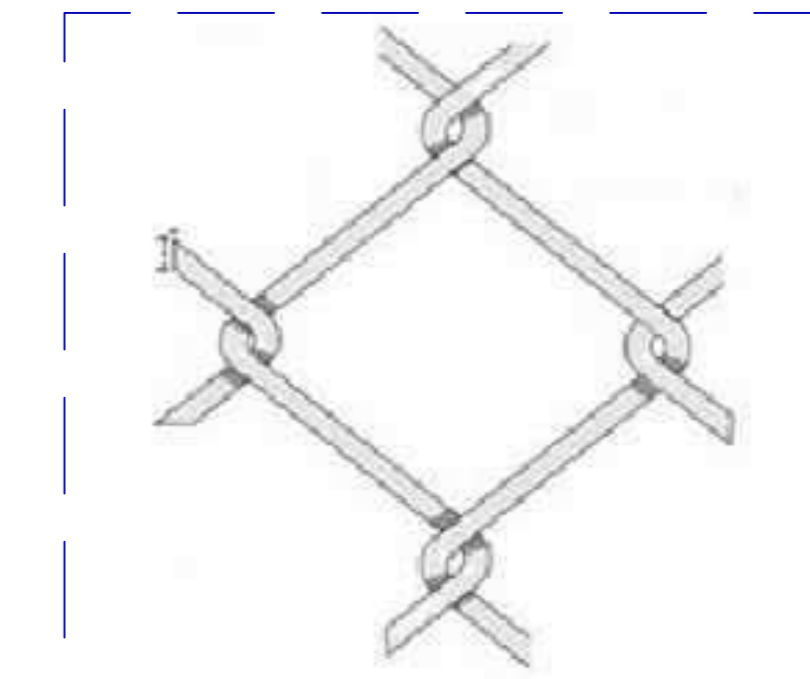

Detalhe 01 - Tela Losangular
 esc.: sem escala

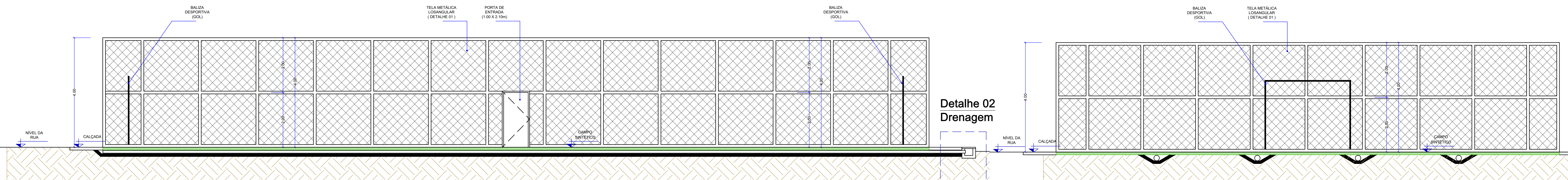

Corte A:A
 esc.: 1/50

Corte B:B
 esc.: 1/50

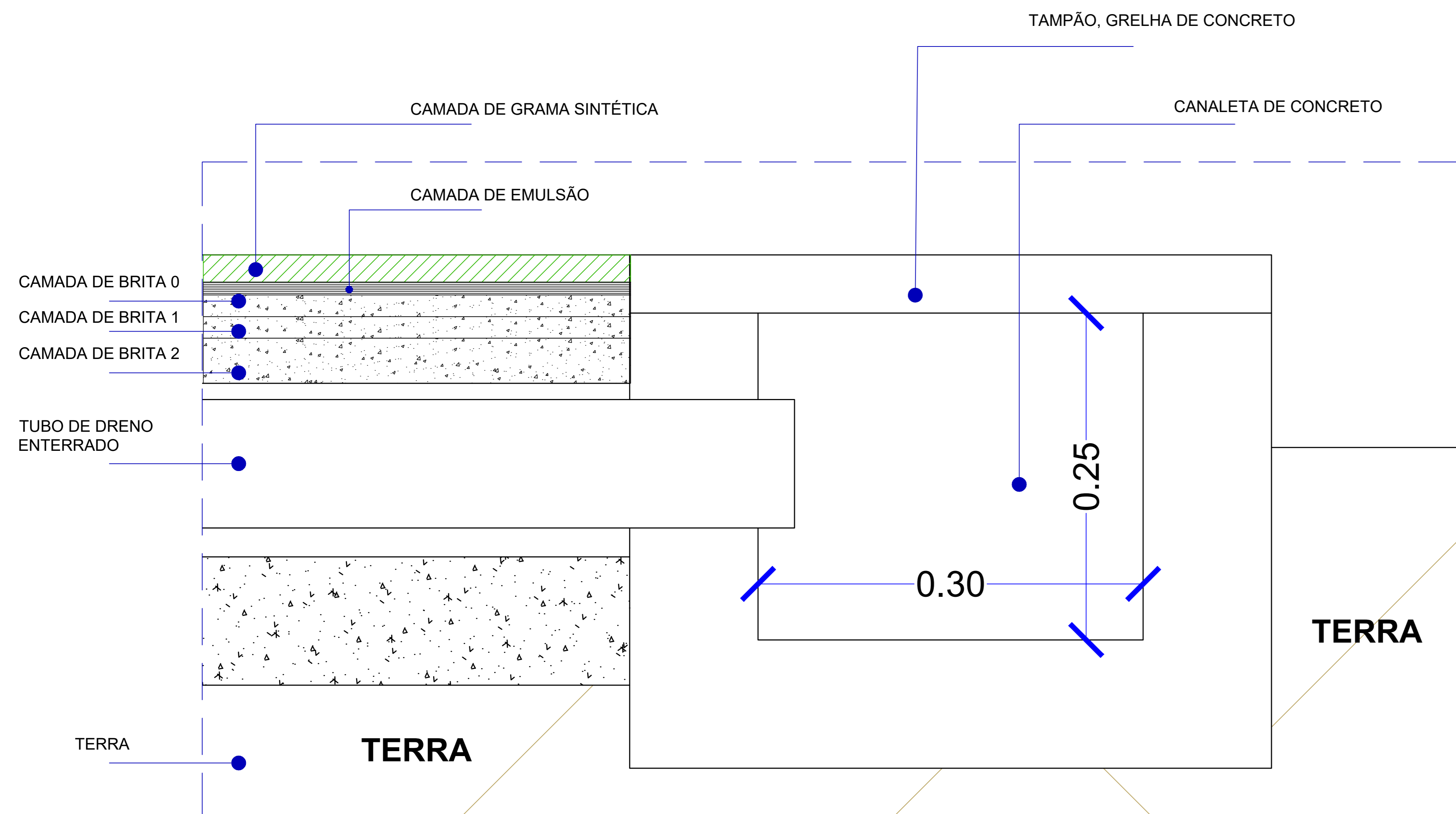

Detalhe 02 - Drenagem, canaleta e grelha de concreto
 esc.: sem escala

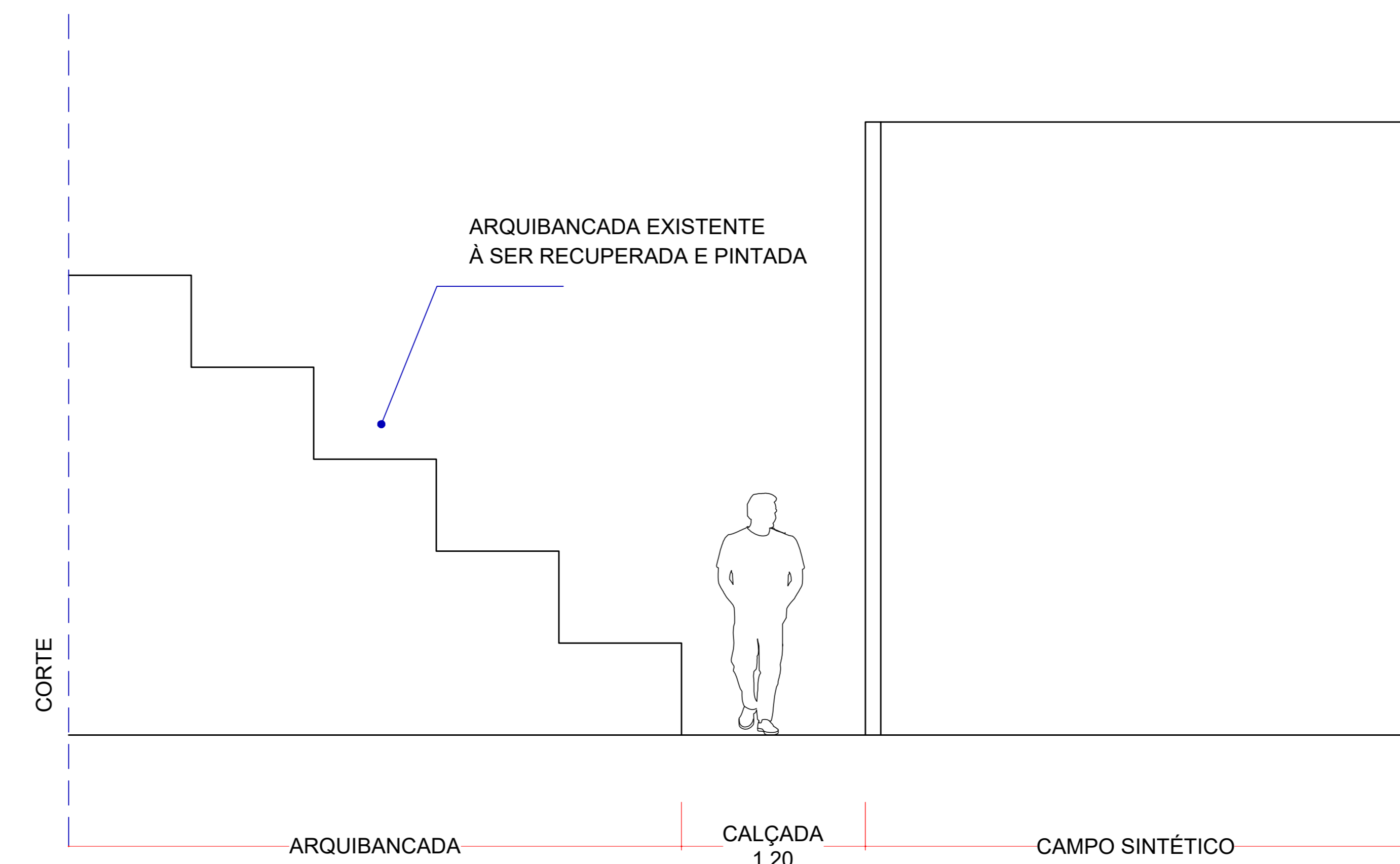

Detalhe 03 - Construção de calçada
 esc.: 1/25

 ARQUITETURA CAMPO SINTÉTICO - SÃO BARTOLOMEU		
REGIÃO ADMINISTRATIVA DE SÃO SEBASTIÃO - RAXIV ENDEREÇO: QUADRA 02 CONJUNTO 01 ÁREA ESPECIAL 01 - BAIRRO SÃO BARTOLOMEU - SÃO SEBASTIÃO SERVIDOR AUTOR DO PROJETO: ATALIBA RODRIGUES PEREIRA CREA: 20738/D-DF		
PROPRIETÁRIO: ADMINISTRAÇÃO REGIONAL DE SÃO SEBASTIÃO - RA-XIV AUTOR DO PROJETO: ATALIBA RODRIGUES PEREIRA // ENGENHEIRO CREA: 20738/D-DF		
Nº PROCESSO SEI-GDF: 00144-0000433/2020-19	CAU CREA	
	RA	
ÁREAS 555,70 m² Campo sintético 129,00 m² Calçada à ser construída	- VISTAS LATERAL ESQUERDA E DIREITA, FRONTAL E POSTERIOR - CORTE A:A e B:B - DETALHE 02 - DRENAGEM, CANALETA E GRELHA DE CONCRETO - DETALHE 03 - CONSTRUÇÃO DE CALÇADA	FOLHA 02/02
DATA: MAIO/2020	ESC: INDICADA	