

Planta Baixa - Praça Vila Nova

esc. 1/125

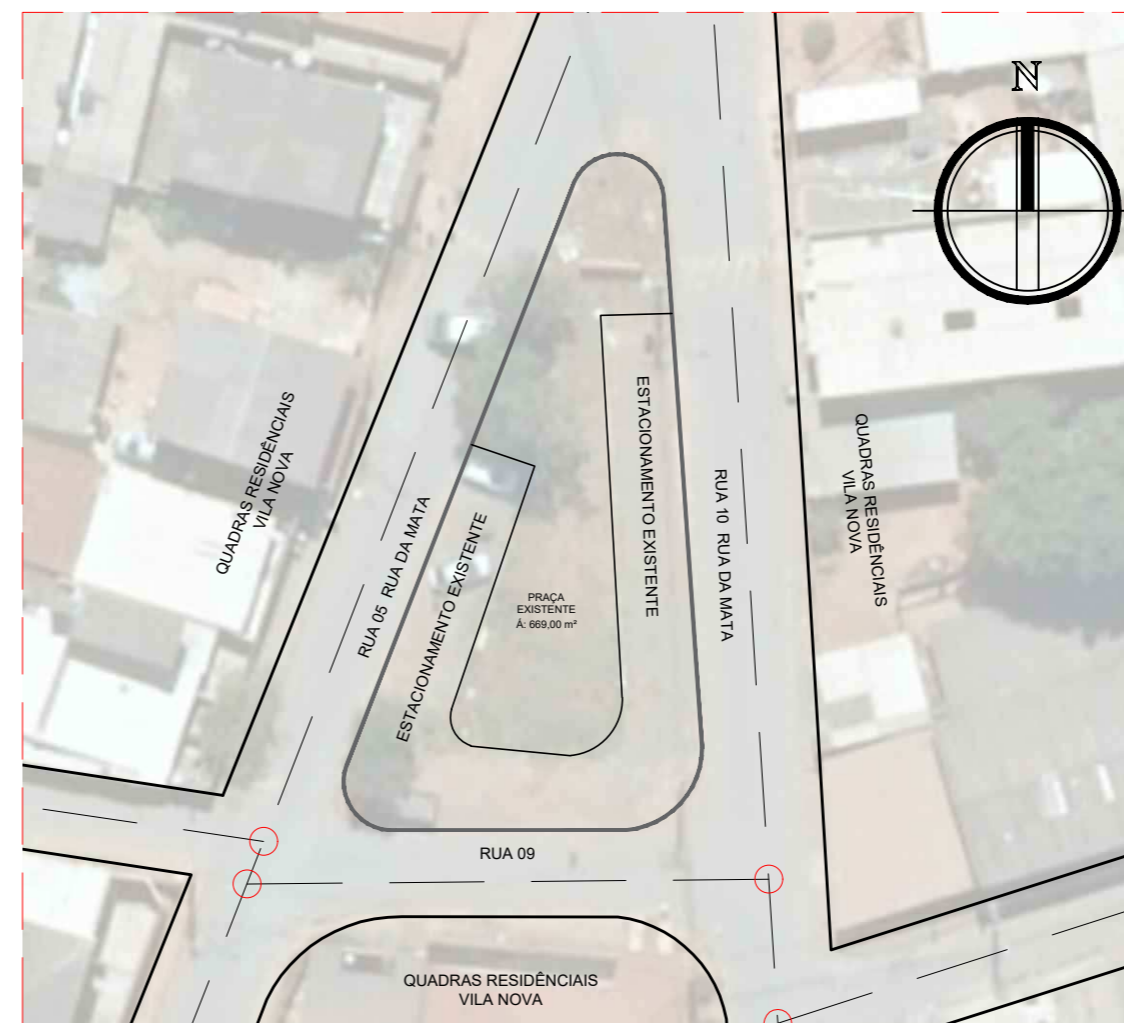
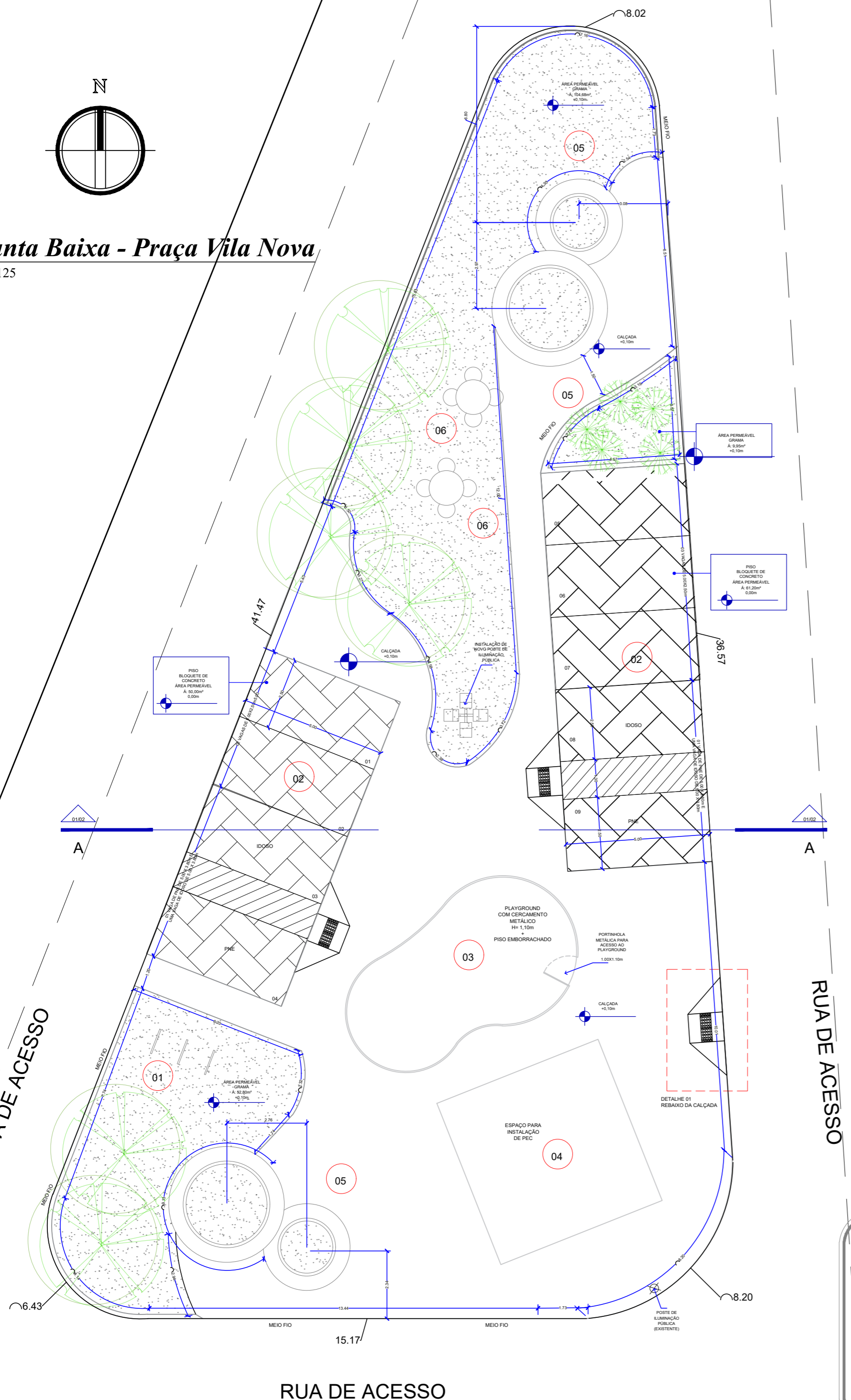

Planta de Situação - Praça Vila Nova

esc. 1/500

QUADRO DE ÁREAS	
ÁREA APROXIMADA DO LOTE:	669,00m ²
ÁREA DE CALÇADA:	323,52m ²
ÁREA DE ESTACIONAMENTO:	125,33m ²

LEGENDA	
01-	BICICLETÁRIO
02-	ESTACIONAMENTO
03-	PLAYGROUND
04-	PEC
05-	JARDINEIRA
06-	MESAS DE CONCRETO

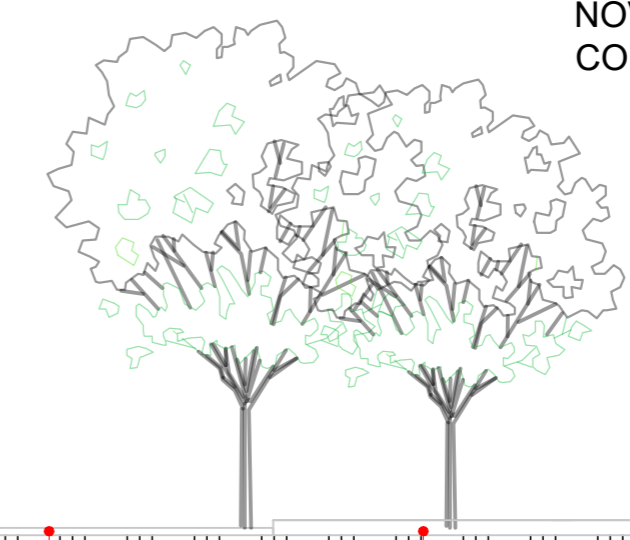

Corte A:A
esc. 1/100

OBSERVAÇÕES

- O PROJETO APRESENTADO É UM ESTUDO, PARA APRECIÇÃO E APROVAÇÃO DO MESMO.
- DEVEM SER GARANTIDO O ACESSO LINDEIRO AOS EQUIPAMENTOS PÚBLICOS, ATRAVÉS DA EXECUÇÃO DE NOVAS CALÇADAS.
- PARTE DO ESTACIONAMENTO EXISTENTE SERÁ FECHADO PARA A INSTALAÇÃO DOS EQUIPAMENTOS PÚBLICOS COMO P.E.C. E PARQUINHO INFANTIL.
- O ESTACIONAMENTO EXISTENTE SERÁ DEMOLIDO PARA EXECUÇÃO DO NOVO ESTACIONAMENTO COM PISO DE BLOQUETE DE CONCRETO.
- DEVE SER PREVISTA A RECUPERAÇÃO E INSTALAÇÃO DE NOVOS MEIO FIOS, O PROJETO TEM APROXIMADAMENTE 72 m LINEARES DE MEIO FIO.
- DEVE SER PREVISTO A PINTURA DAS FACES EXTERNAS DAS MANILHAS QUE FORMAM AS JARDINEIRAS CENTRAIS, DENTRO DAS MESMAS DEVERÁ SER EXECUTADO O PLANTIO DE MINI JARDINS COM PLANTAS ORNAMENTAIS E ESPÉCIES ARBÓRES DE PEQUENO PORTE.
- O ESPAÇO DESTINADO PARA PEC DEVERÁ SER DELIMITADO POR CERCAMENTO METÁLICO COM ALTURA MÁXIMA DE 1,10m.
- DEVE SER PREVISTO A INSTALAÇÃO DE UM NOVO EQUIPAMENTO DE ILUMINAÇÃO PÚBLICA CONFORME INDICADO NO PROJETO.



ADMINISTRAÇÃO REGIONAL DE SÃO SEBASTIÃO - RA XIV

ANTEPROJETO - PROPOSTA DE REVITALIZAÇÃO - PRAÇA DA VILA NOVA

SETORES: GERENCIA DE ELABORAÇÃO E APROVAÇÃO DE PROJETOS - GEAPRO

SERVIDORES: CARINE DA COSTA GOMES - MAT.: 1.690.123-1

F O L H A

01 / 02

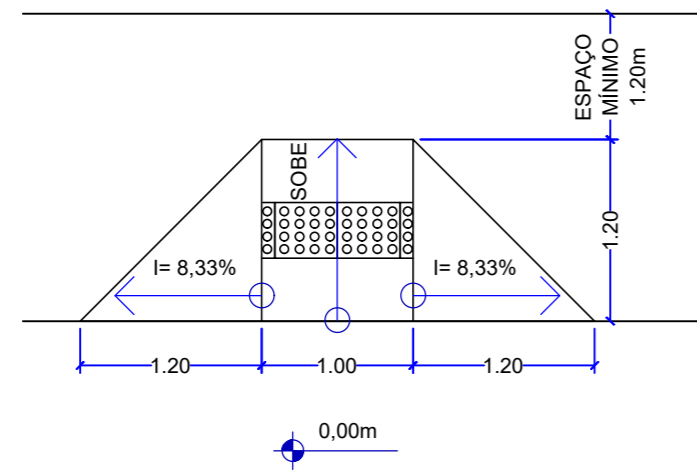

Detalhe 01 - Rebaixo de calçada

esc.1/50

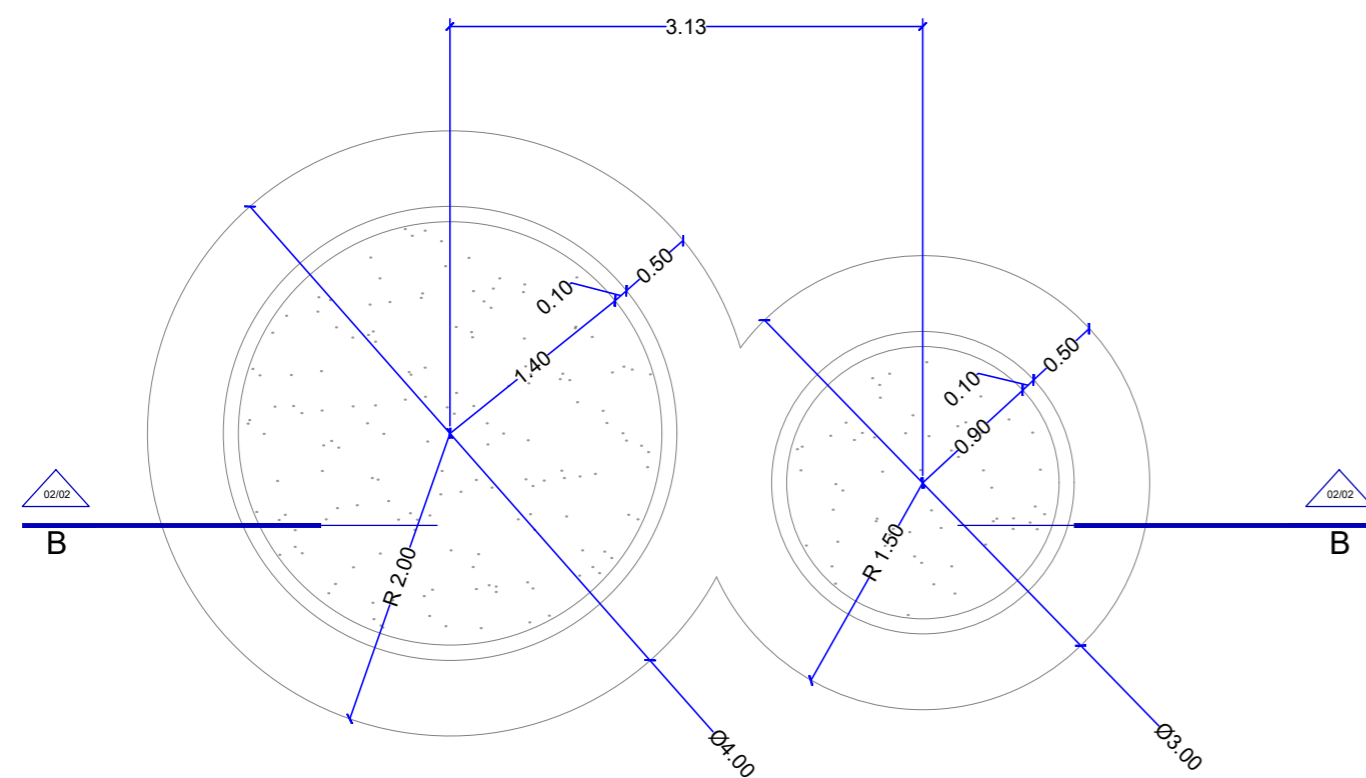

Planta Baixa - Jardineira central

esc.1/50

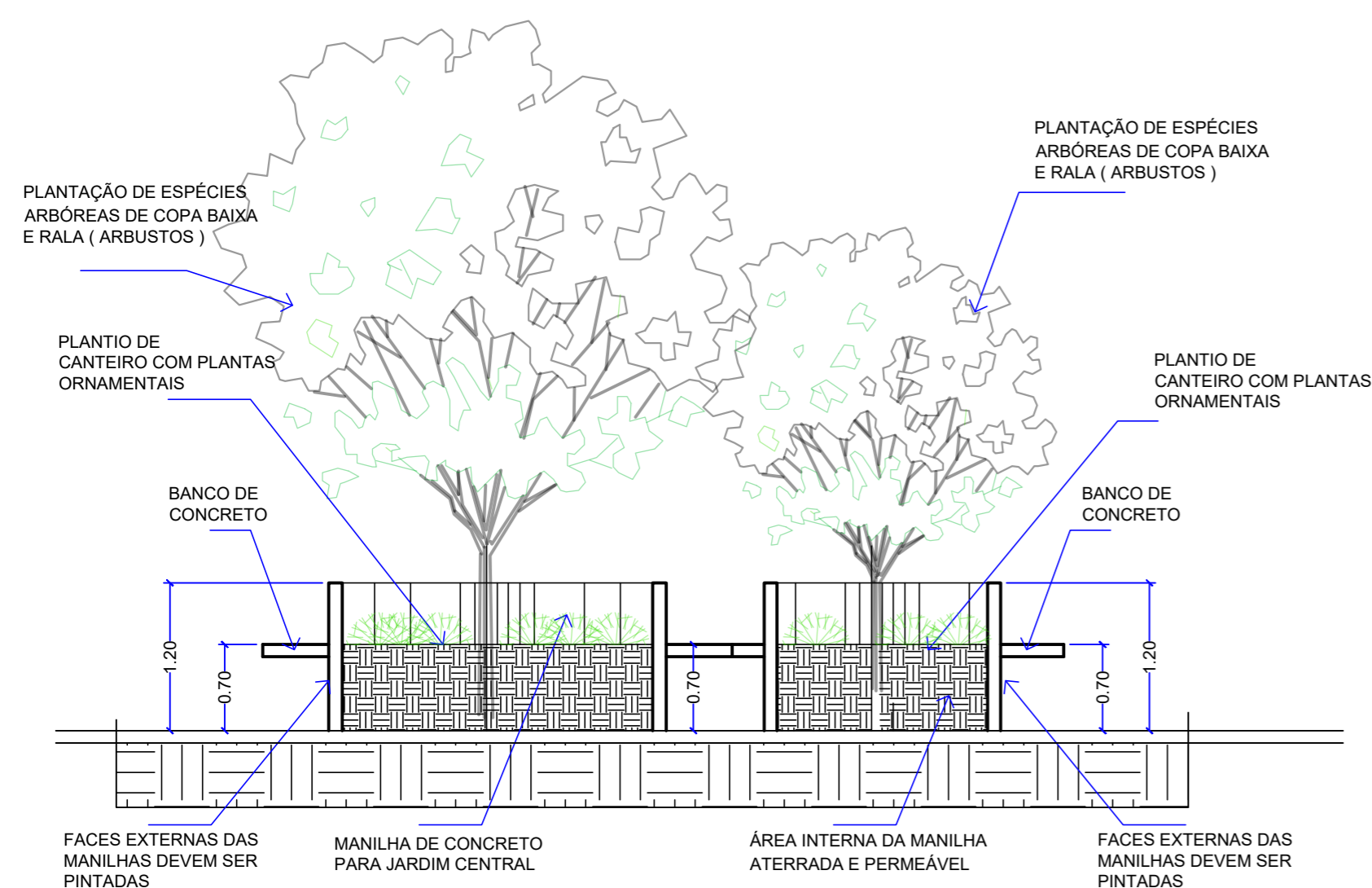

QUADRO DE ÁREAS
ÁREA APROXIMADA DO LOTE: 669,00m ²
ÁREA DE CALÇADA: 323,52m ²
ÁREA DE ESTACIONAMENTO: 125,33m ²

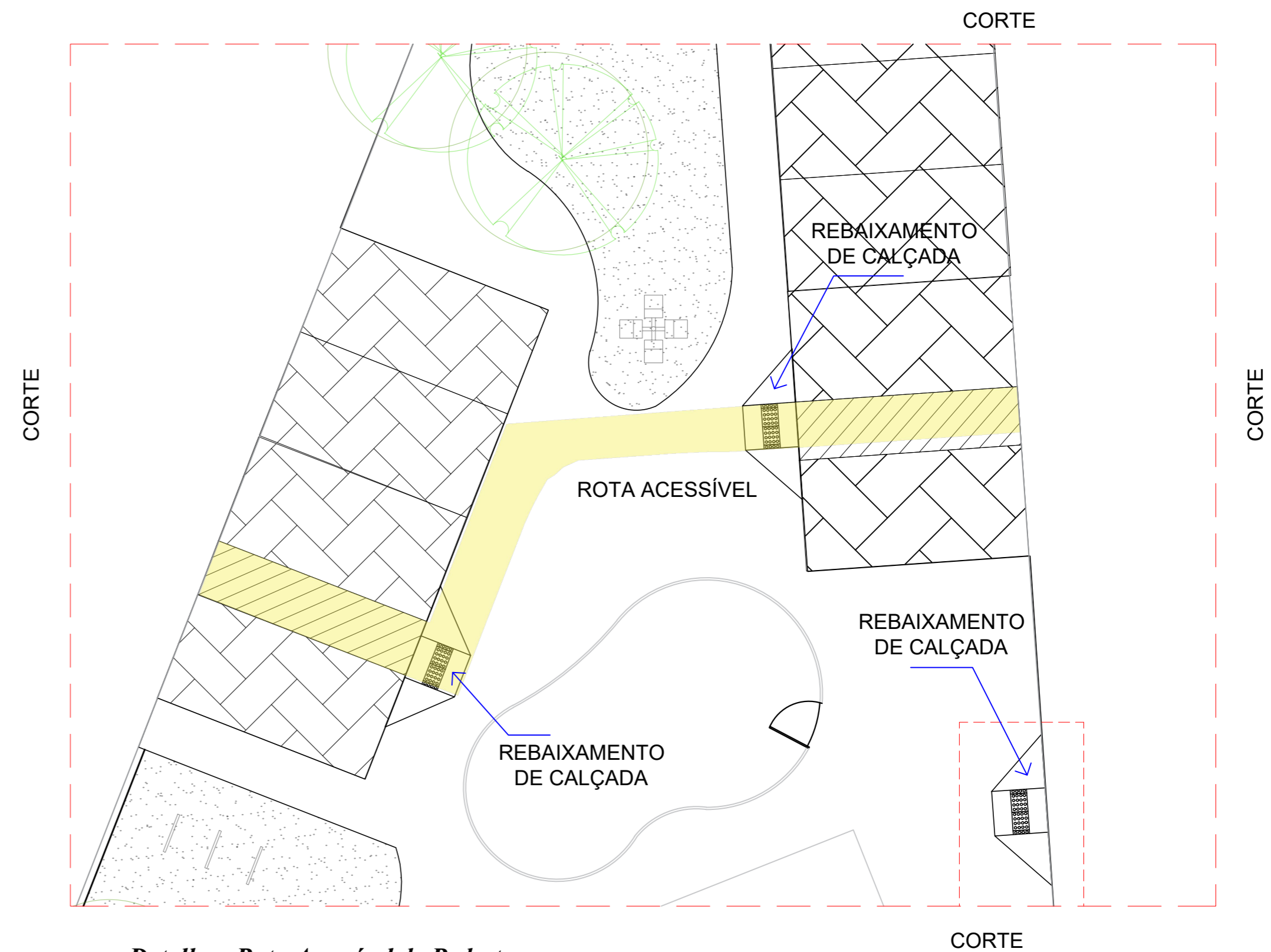

Detalhe - Rota Acessível de Pedestres

esc.1/100

GOVERNO DO DISTRITO FEDERAL

ADMINISTRAÇÃO REGIONAL DE SÃO SEBASTIÃO - RA XIV

ANTEPROJETO - PROPOSTA DE REVITALIZAÇÃO - PRAÇA DA VILA NOVA

SETORES: GERENCIA DE ELABORAÇÃO E APROVAÇÃO DE PROJETOS - GEAPRO

SERVIDORES: CARINE DA COSTA GOMES - MAT.: 1.690.123-1



F O L H A

02/02