

Planta baixa  
esc.: 1/125

LEGENDA

- ÁREA À CONSTRUIR
- ÁREA À DEMOLIR
- ÁREA EXISTENTE
- P01 POSTE DE ILUMINAÇÃO

| QUADRO DE ÁREAS          |                        |
|--------------------------|------------------------|
| ÁREA APROXIMADA DO LOTE: | 3.527,03m <sup>2</sup> |
| ÁREA PERMEÁVEL TOTAL:    | 1.873,25m <sup>2</sup> |
| GRAMA:                   | 1.395,93m <sup>2</sup> |
| BLOQUETE DE CONCRETO:    | 615,00m <sup>2</sup>   |

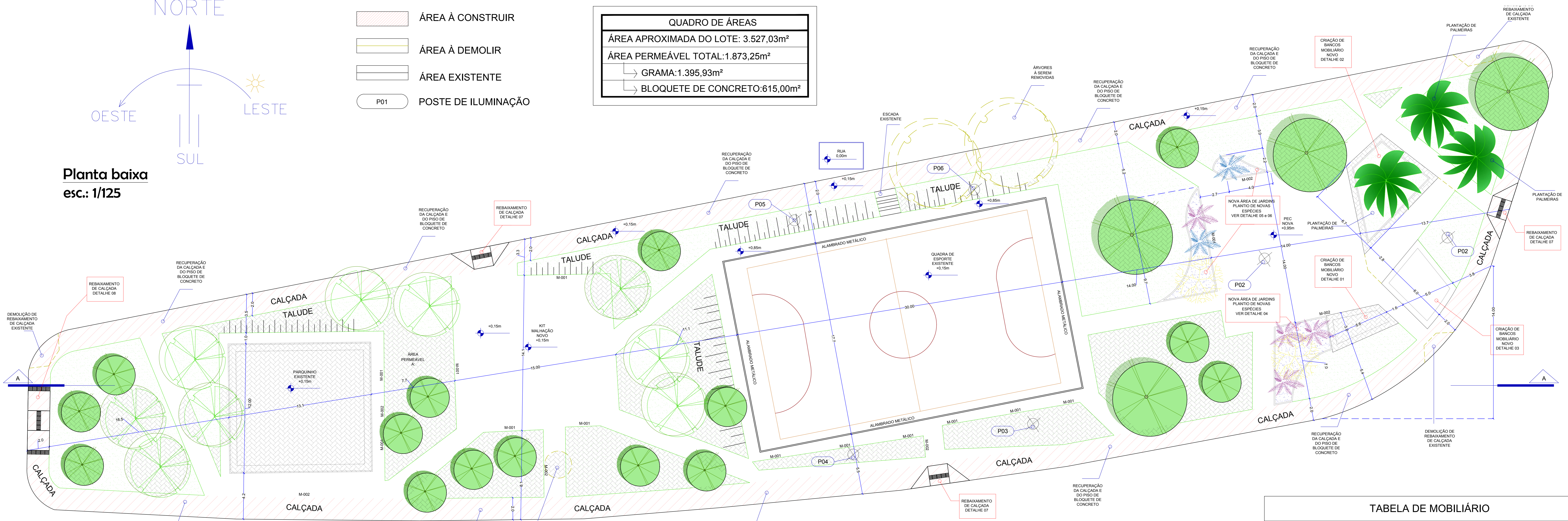

Planta situação  
esc.: 1/200

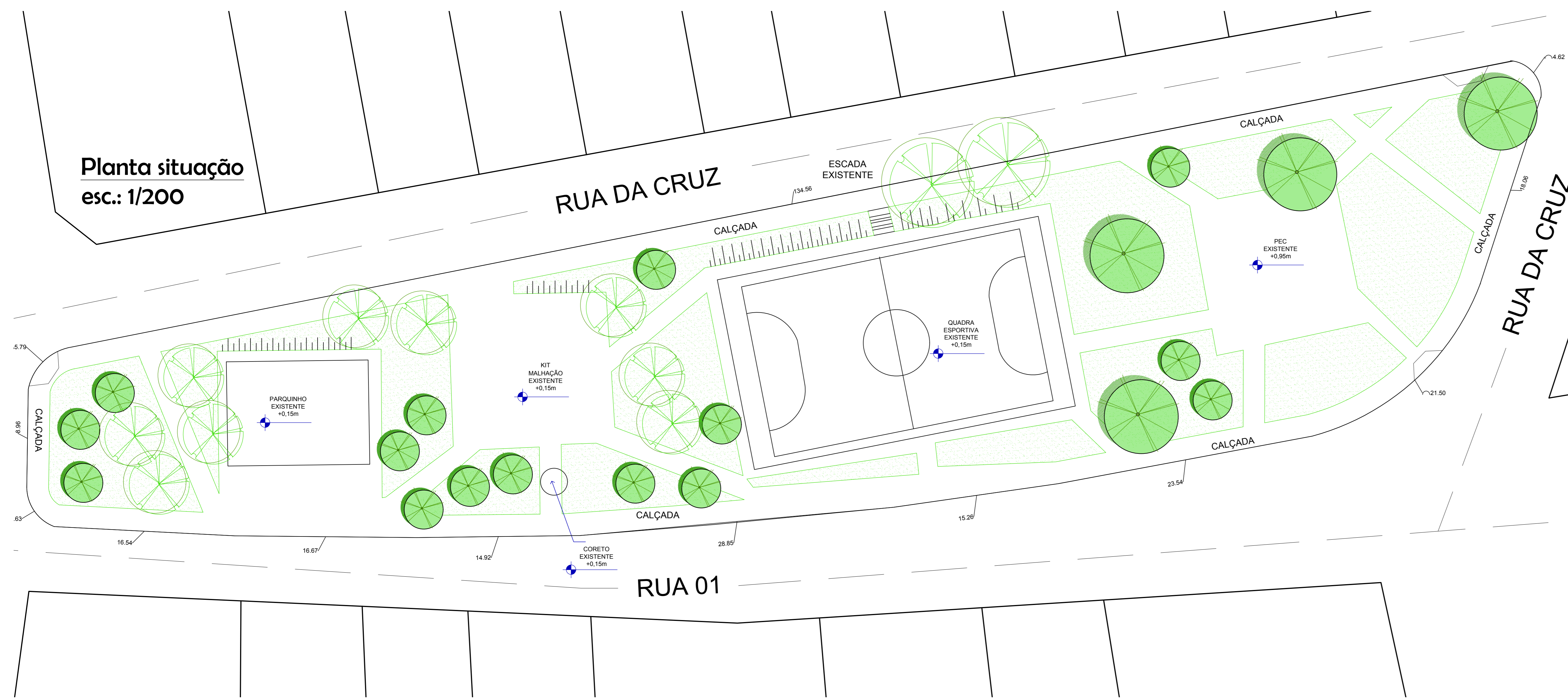

| TABELA DE MOBILIÁRIO |                       |        |                                                                    |
|----------------------|-----------------------|--------|--------------------------------------------------------------------|
| COD.                 | TIPO                  | QUANT. | DESCRIÇÃO                                                          |
| M01                  | BANCO                 | 13     | Bancos em concreto com cantos arredondados.                        |
| M02                  | LIXEIRA PADRÃO SEGETH | 06     | Modelo padrão segundo Portaria 29 de 6 de outubro de 2013 - SEGETH |

OBSERVAÇÕES

01. Este projeto é uma proposta sujeita a apreciação e aprovação do mesmo.
02. Antes da execução todas as medidas devem ser verificadas no local da obra.
03. Os equipamentos públicos existentes no local, foram vistoriados e gerados um memorial descritivo do local, memorial anexo ao processo SEI-GDF n.º 00144-00001310/2019-61.
04. A remoção das duas árvores previstas no projeto se dá pelo fato de serem espécies arbóreas de copa alta e densa que estão causando transtornos e avarias nos trechos de calçadas.
05. A PEC e o Kit malhação existentes são aparelhos antigos, sugerindo então a substituição por aparelhos novos.



GOVERNO DO DISTRITO FEDERAL

ADMINISTRAÇÃO REGIONAL DE SÃO SEBASTIÃO - RA XIV

PROJETO - PROPOSTA DE REVITALIZAÇÃO DE PRAÇAS

SETORES: GERÊNCIA DE APROVAÇÃO E ELABORAÇÃO DE PROJETOS - GEAPRO

SERVIDORES: CARINE DA COSTA GOMES MAT.: 1.690.123-1

OBSERVAÇÕES:  
Processo SEI-GDF ;  
00144-00001310/2019-61

FOLHA

01/03

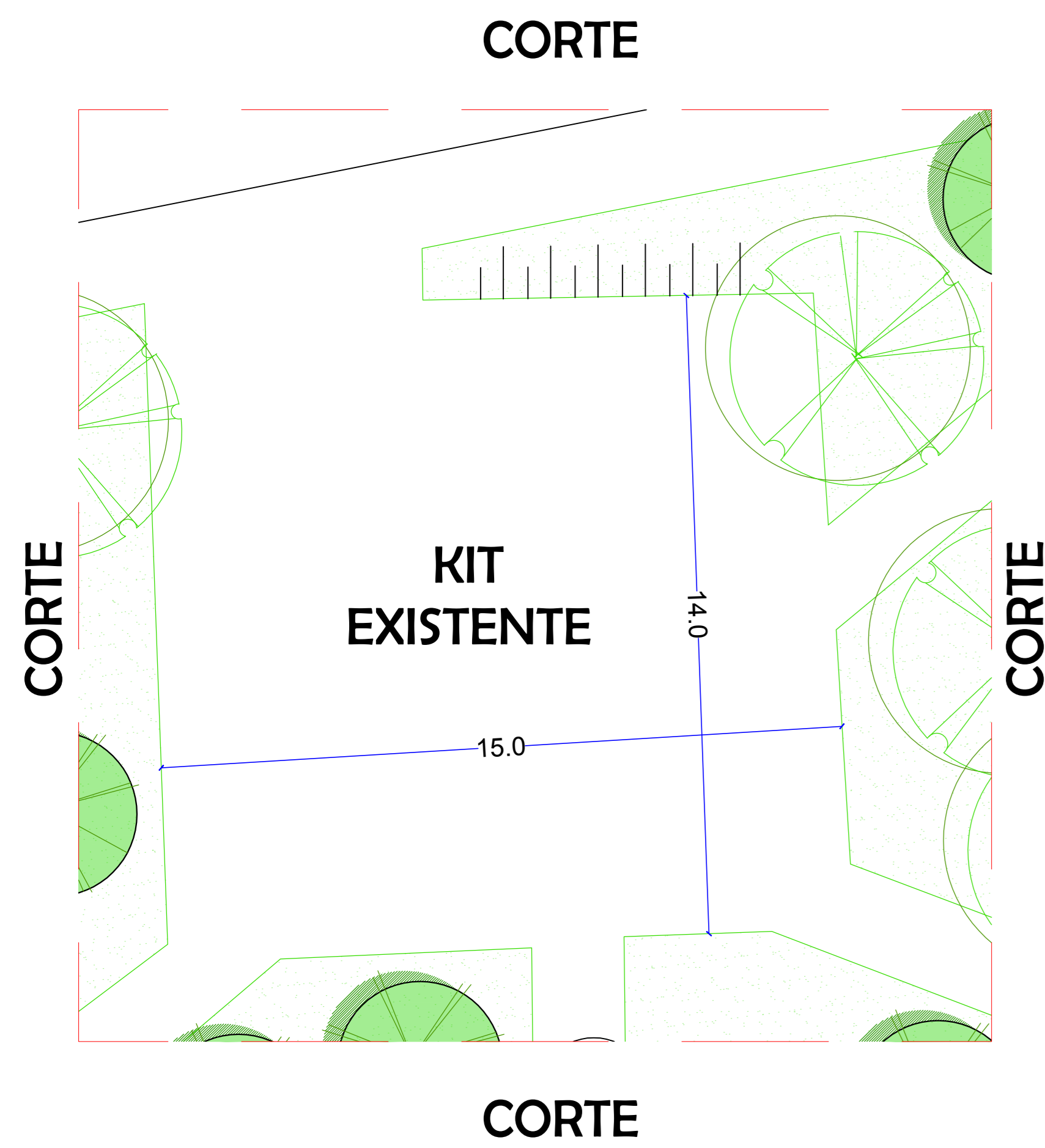

- OBSERVAÇÕES DO KIT MALHAÇÃO**
01. Antes da execução todas as medidas devem ser verificadas no local da obra.
  02. Os equipamentos do Kit malhação existente são equipamentos metálicos e de concreto, são mobiliários antigos.
  03. Sugere-se a demolição dos equipamentos existentes e a instalação de equipamentos novos.

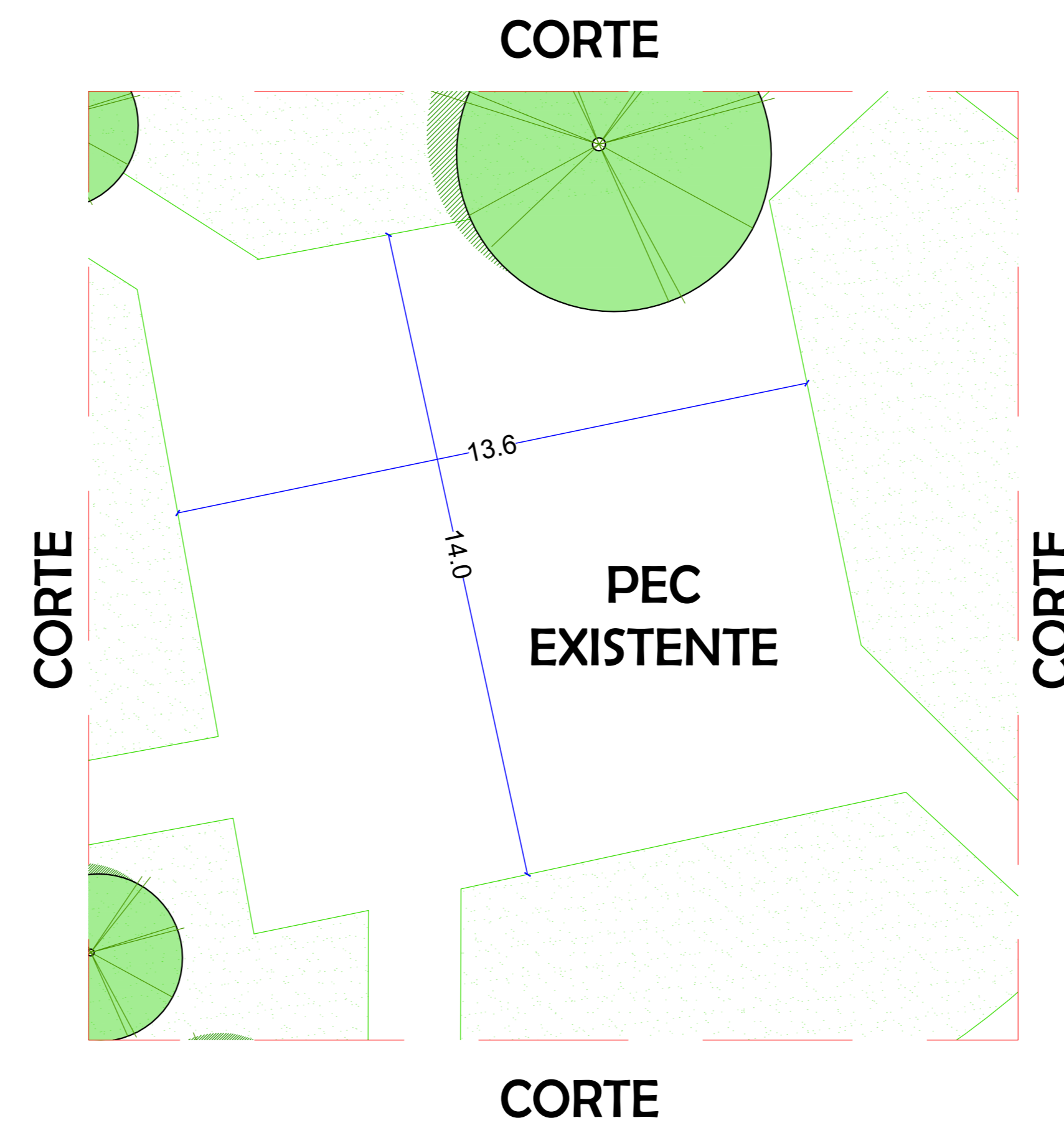

- OBSERVAÇÕES DO PEC**
01. Antes da execução todas as medidas devem ser verificadas no local da obra.
  02. Os equipamentos da PEC existente são equipamentos metálicos e de concreto, são mobiliários antigos.
  03. Sugere-se a demolição dos equipamentos existentes e a instalação de equipamentos novos.

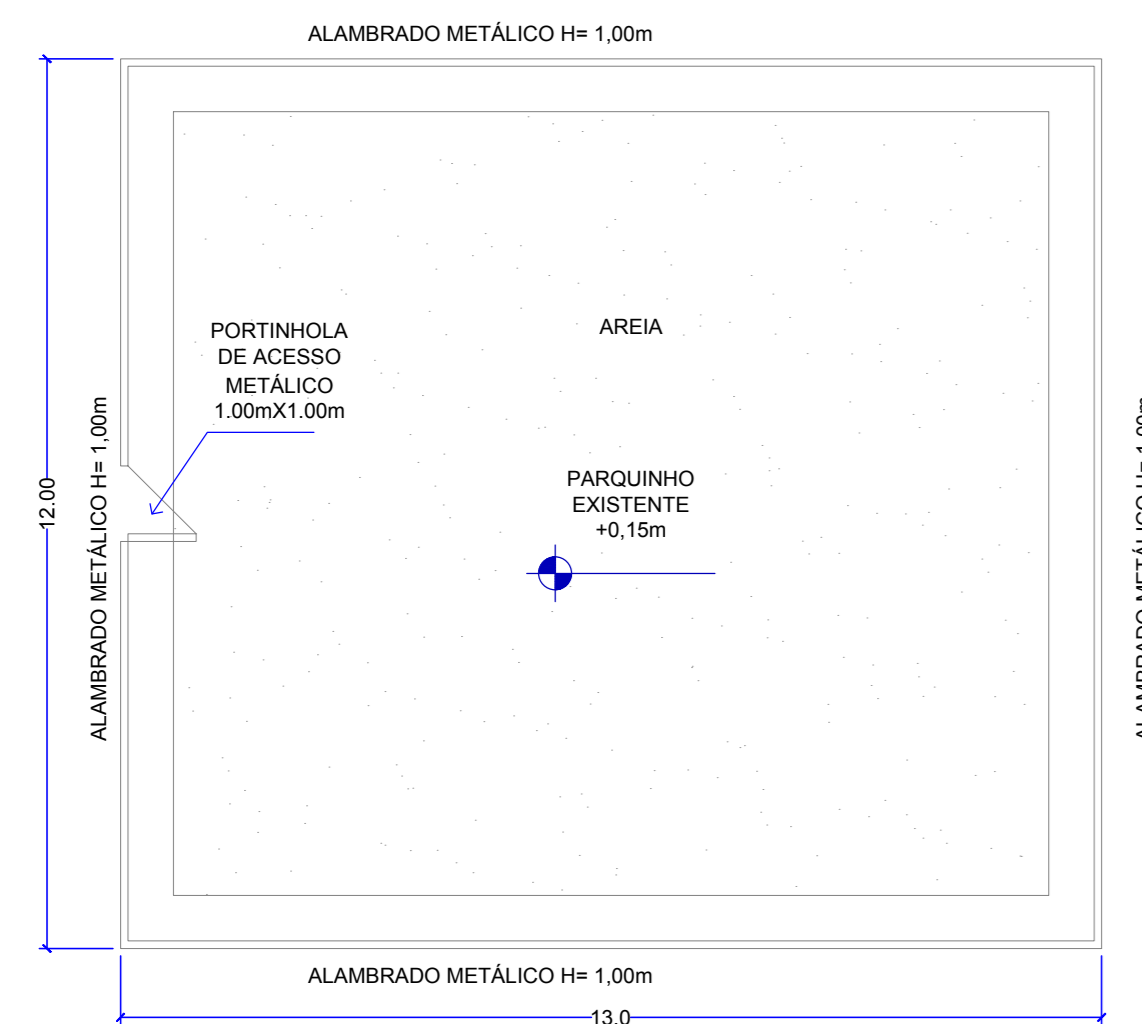

- OBSERVAÇÕES DO PARQUINHO**
01. Antes da execução todas as medidas devem ser verificadas no local da obra.
  02. O alambrado existente deve ser recuperado, existem pequenas avarias na situação atual do equipamento de proteção, a repintura ou a instalação de um novo equipamentos são sugeridos.
  03. As áreas de calçadas, dentro do parquinho precisam ser recuperadas, o concreto está desgastado, há deslocamento e não oferece condições de uso.
  04. A areia do local deve ser substituída por areia nova, adequada para o desenvolvimento de atividades de crianças, é necessário a limpeza, a retirada de lixo vegetal e outros entulhos.
  05. O portão metálico deve ser recuperado.

**Planta baixa - parquinho**  
esc.: 1/100

**Corte AA**  
esc.: 1/200

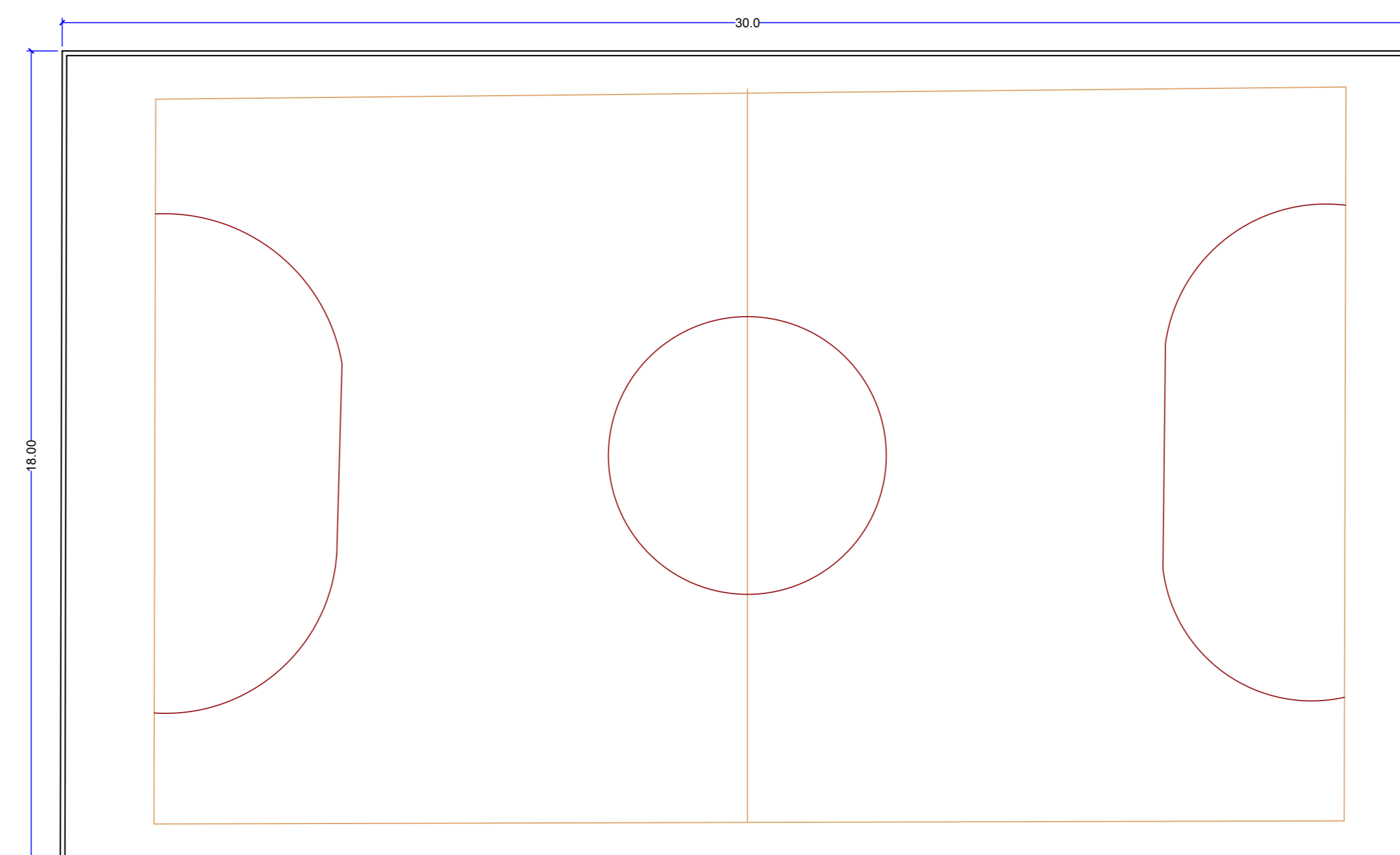
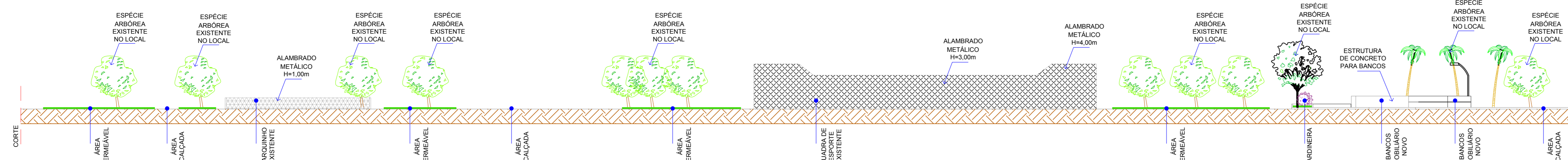

**Planta baixa - quadra de esporte**  
esc.: 1/100

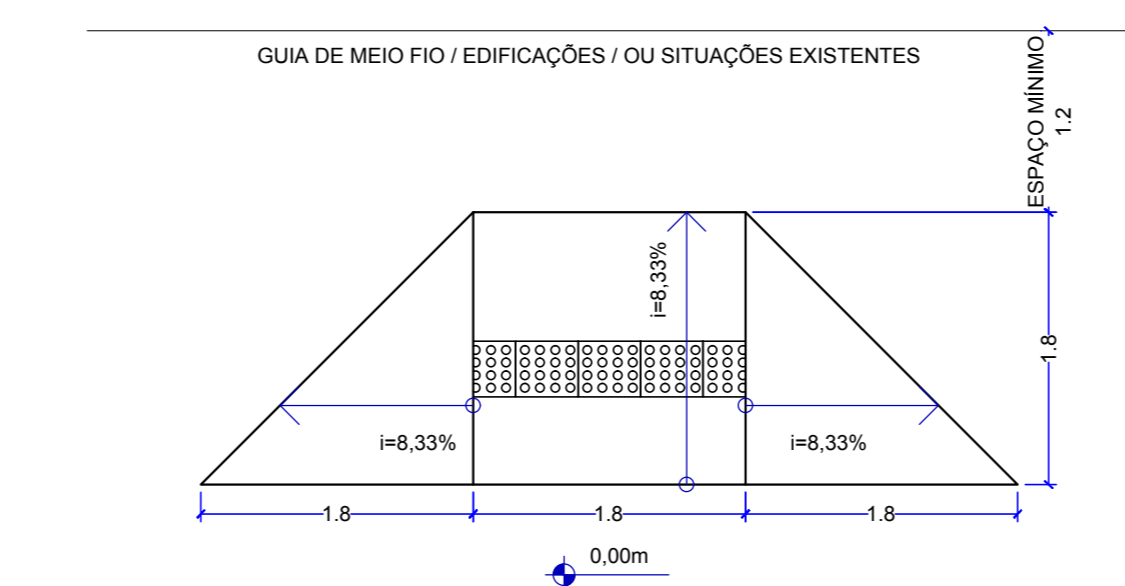

**Planta baixa - Detalhe 07**  
rebaixamento de calçada  
esc.: 1/50

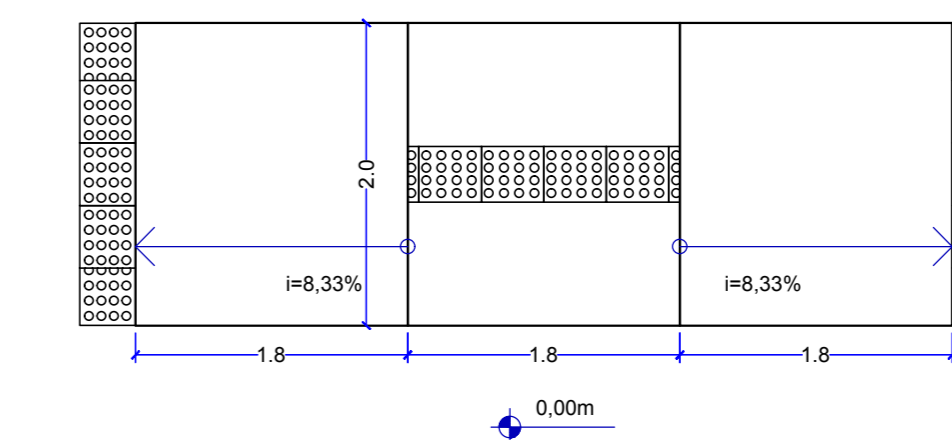

**Planta baixa - Detalhe 08**  
rebaixamento de calçada  
esc.: 1/50

- OBSERVAÇÕES DA QUADRA**
01. Antes da execução todas as medidas devem ser verificadas no local da obra.
  02. O alambrado existente deve ser recuperado, existem pequenas avarias na situação atual do equipamento de proteção, a repintura ou a instalação de um novo equipamentos são sugeridos.
  03. A quadra precisa de repintura e remarcação do piso para o melhor desenvolvimento das atividades esportivas.
  04. O mobiliário como tabelas de basquete, traves precisam ser substituídos.
  05. Os bancos de concreto que ficam na parte interna da quadra precisam ser recuperados.

|                                                                                                                                 |                       |
|---------------------------------------------------------------------------------------------------------------------------------|-----------------------|
|  <p><b>GOVERNO DO DISTRITO FEDERAL</b></p> |                       |
| ADMINISTRAÇÃO REGIONAL DE SÃO SEBASTIÃO - RA XIV                                                                                |                       |
| PROJETO - PROPOSTA DE REVITALIZAÇÃO DE PRAÇAS                                                                                   |                       |
| SETORES: GERÊNCIA DE APROVAÇÃO E ELABORAÇÃO DE PROJETOS - GEAPRO                                                                |                       |
| SERVIDORES: CARINE DA COSTA GOMES MAT.: 1.690.123-1                                                                             |                       |
| OBSERVAÇÕES:<br>Processo SEI-GDF :<br>00144-00001310/2019-61                                                                    | FOLHA<br><b>02/03</b> |

# DETALHE - BANCOS

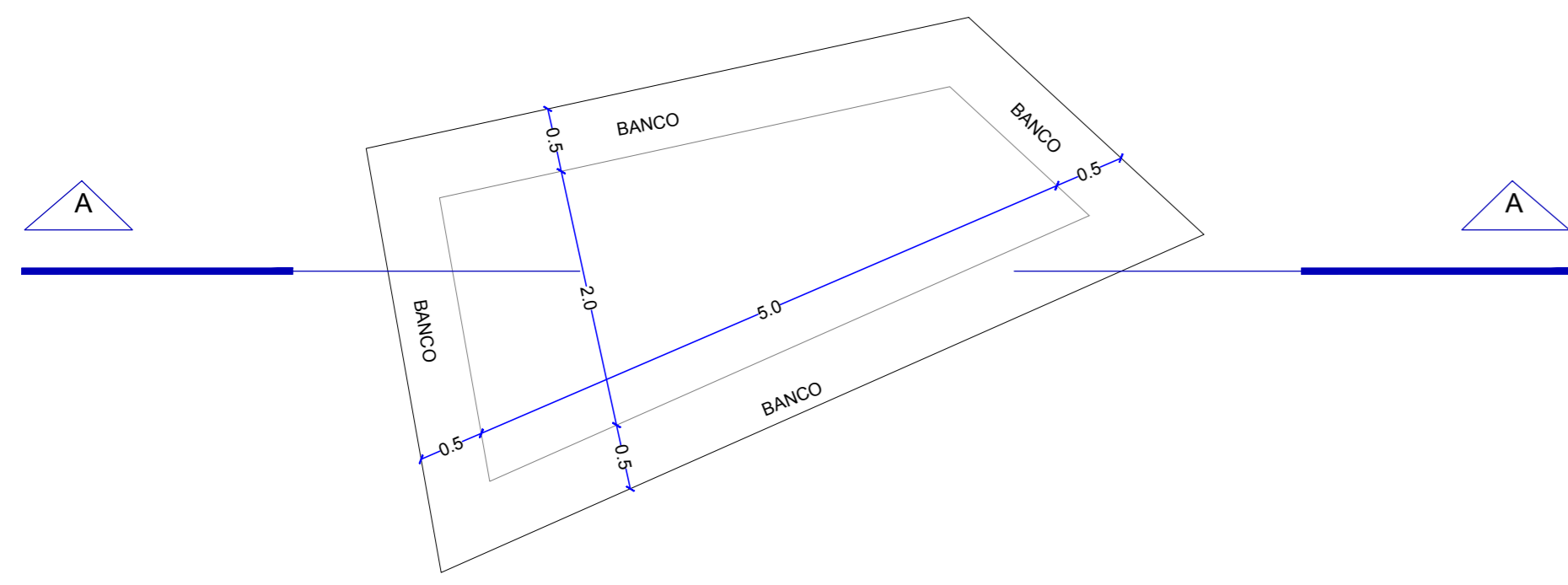

Planta baixa - Detalhe 01 (bancos)  
esc.: 1/50

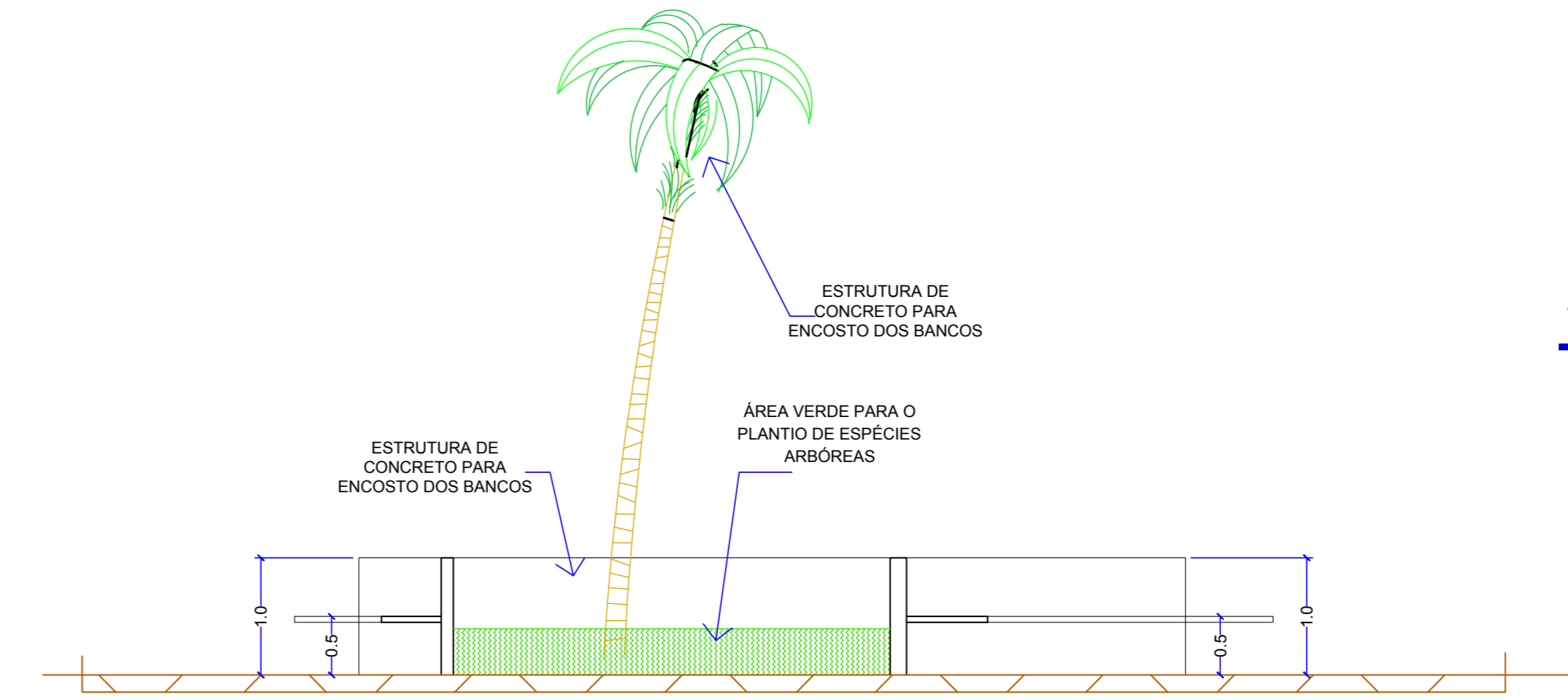
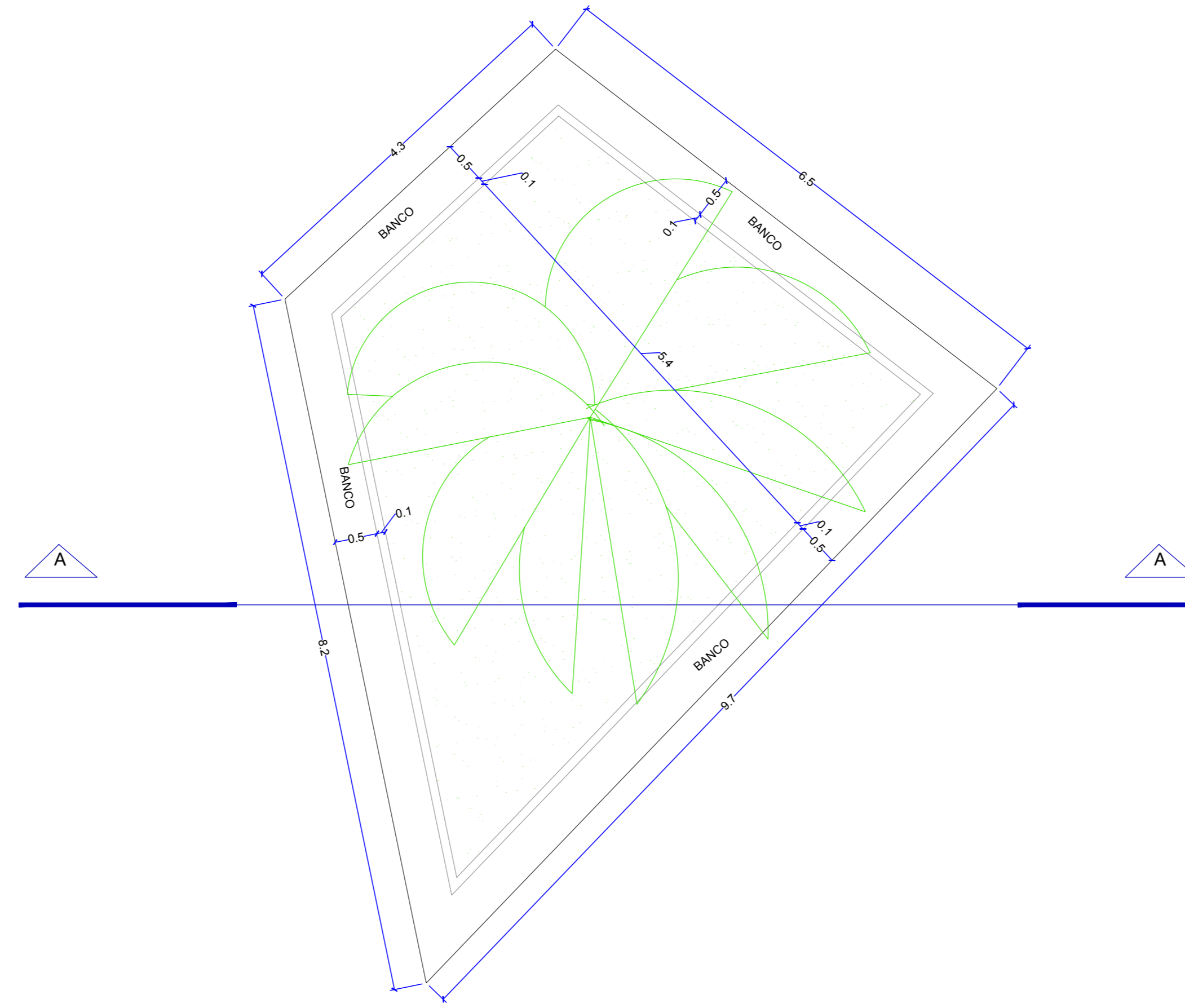

Corte A:A - Detalhe 02 (bancos)  
esc.: 1/50

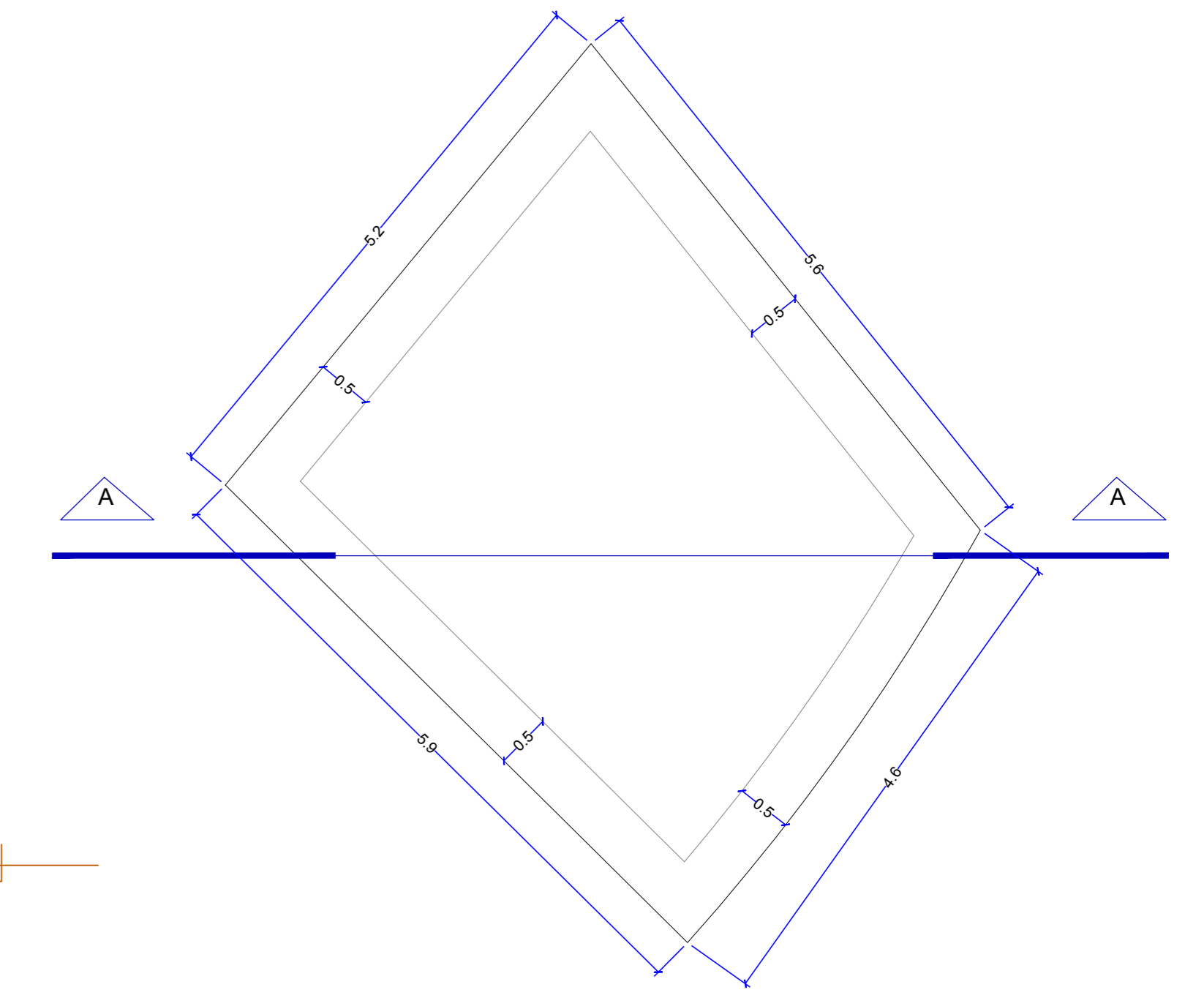

Planta baixa - Detalhe 03 (bancos)  
esc.: 1/50

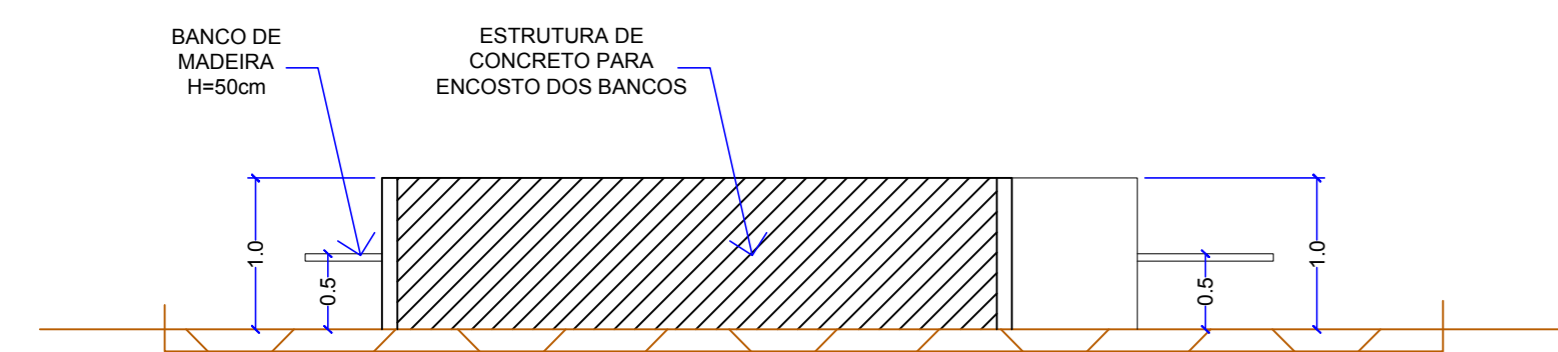

Corte A:A - Detalhe 01 (bancos)  
esc.: 1/50

Planta baixa - Detalhe 02 (bancos)  
esc.: 1/50

# DETALHE - JARDINEIRAS

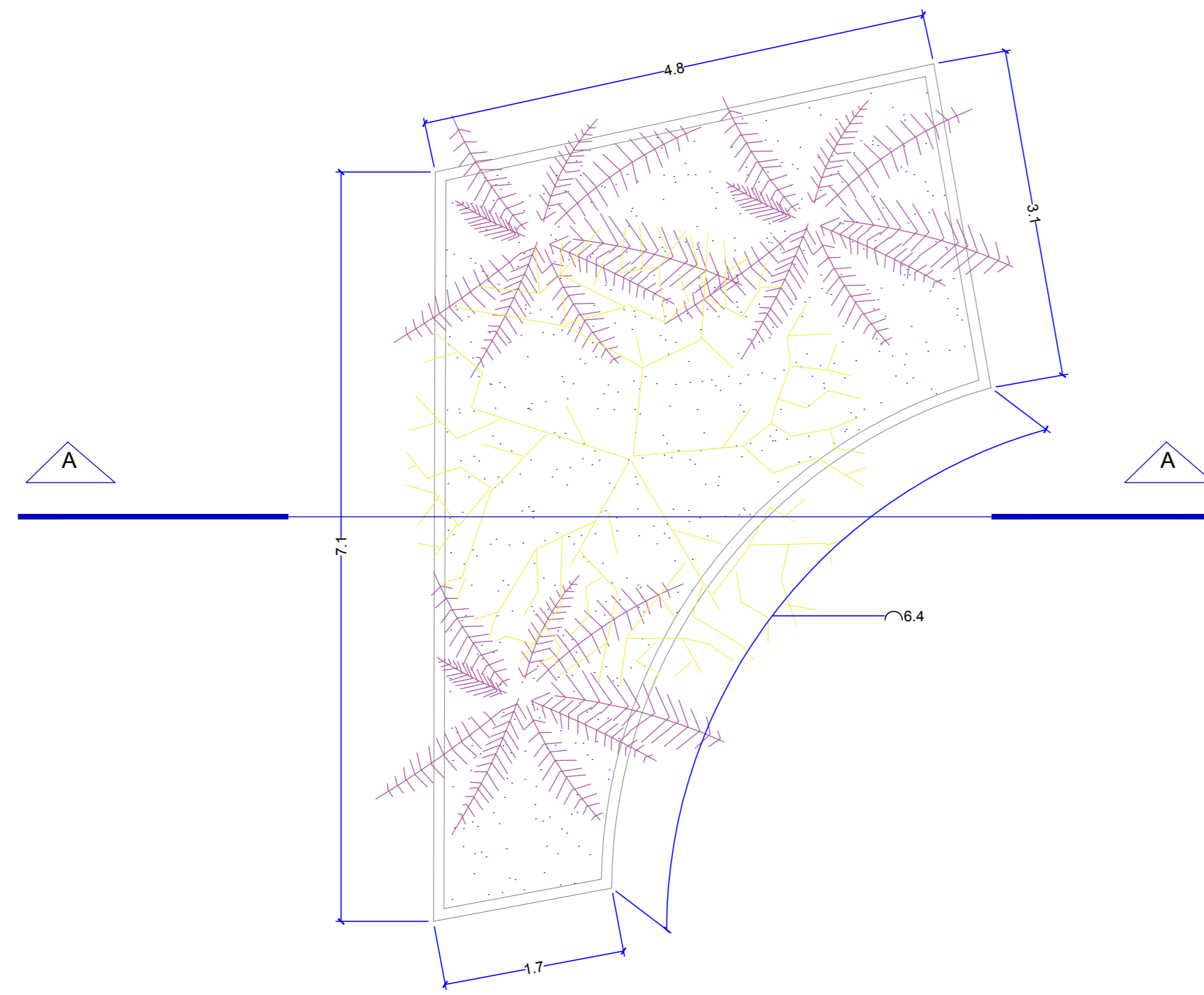

Planta baixa - Detalhe 04 (jardineira)  
esc.: 1/50

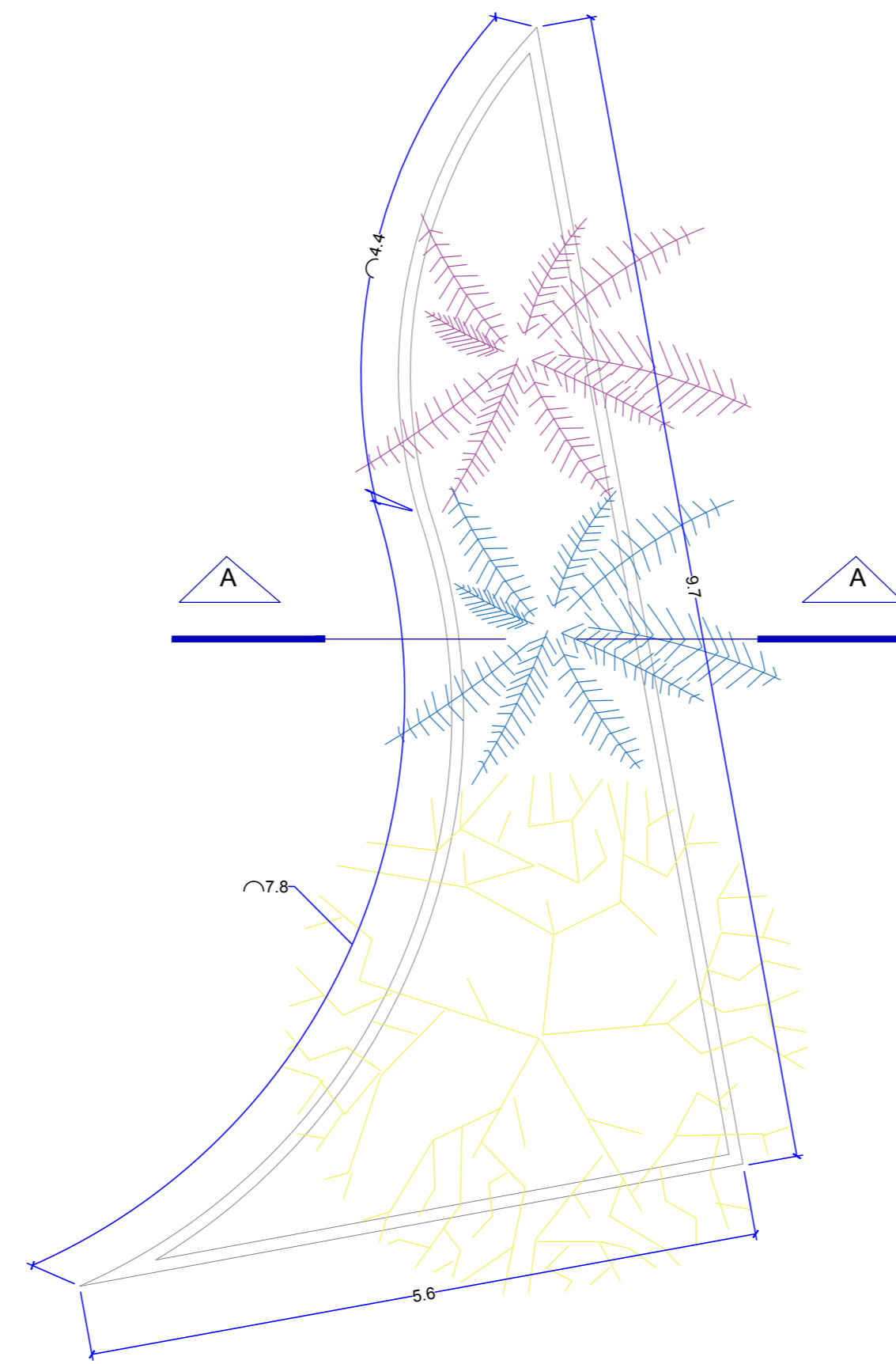

Planta baixa - Detalhe 05 (jardineira)  
esc.: 1/50

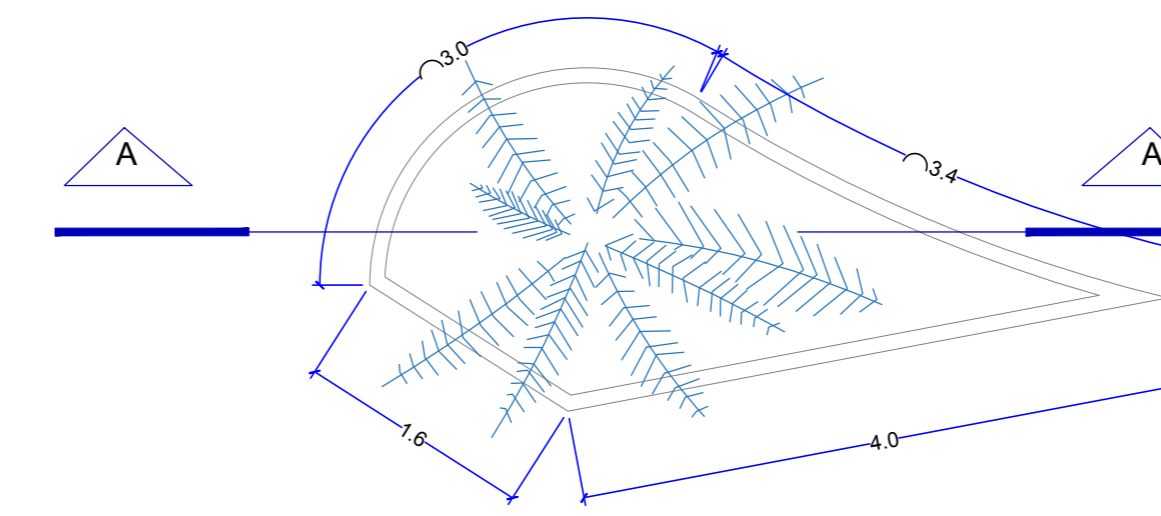

Planta baixa - Detalhe 06 (jardineira)  
esc.: 1/50

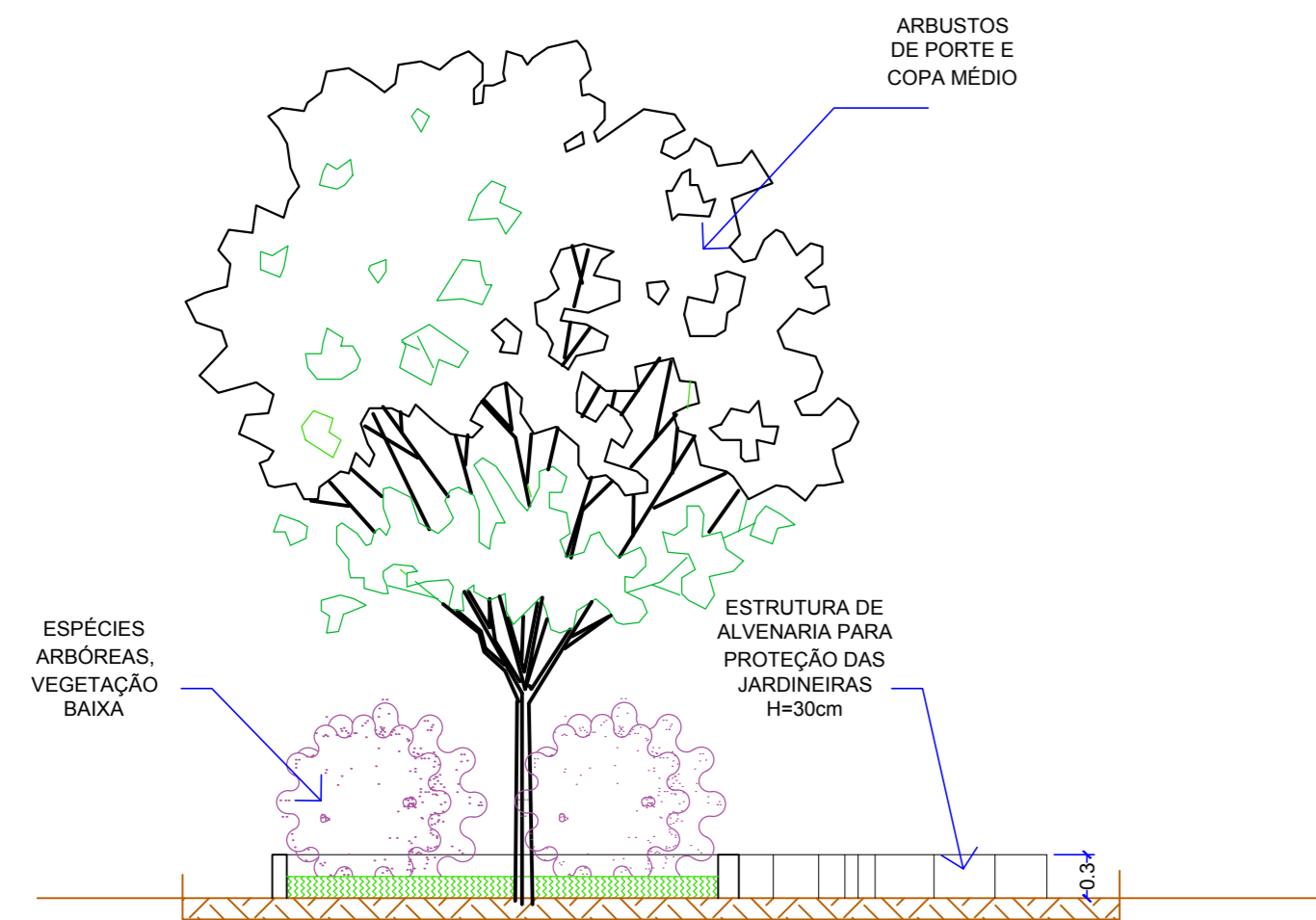

Corte A:A - Detalhe 04 (jardineira)  
esc.: 1/50

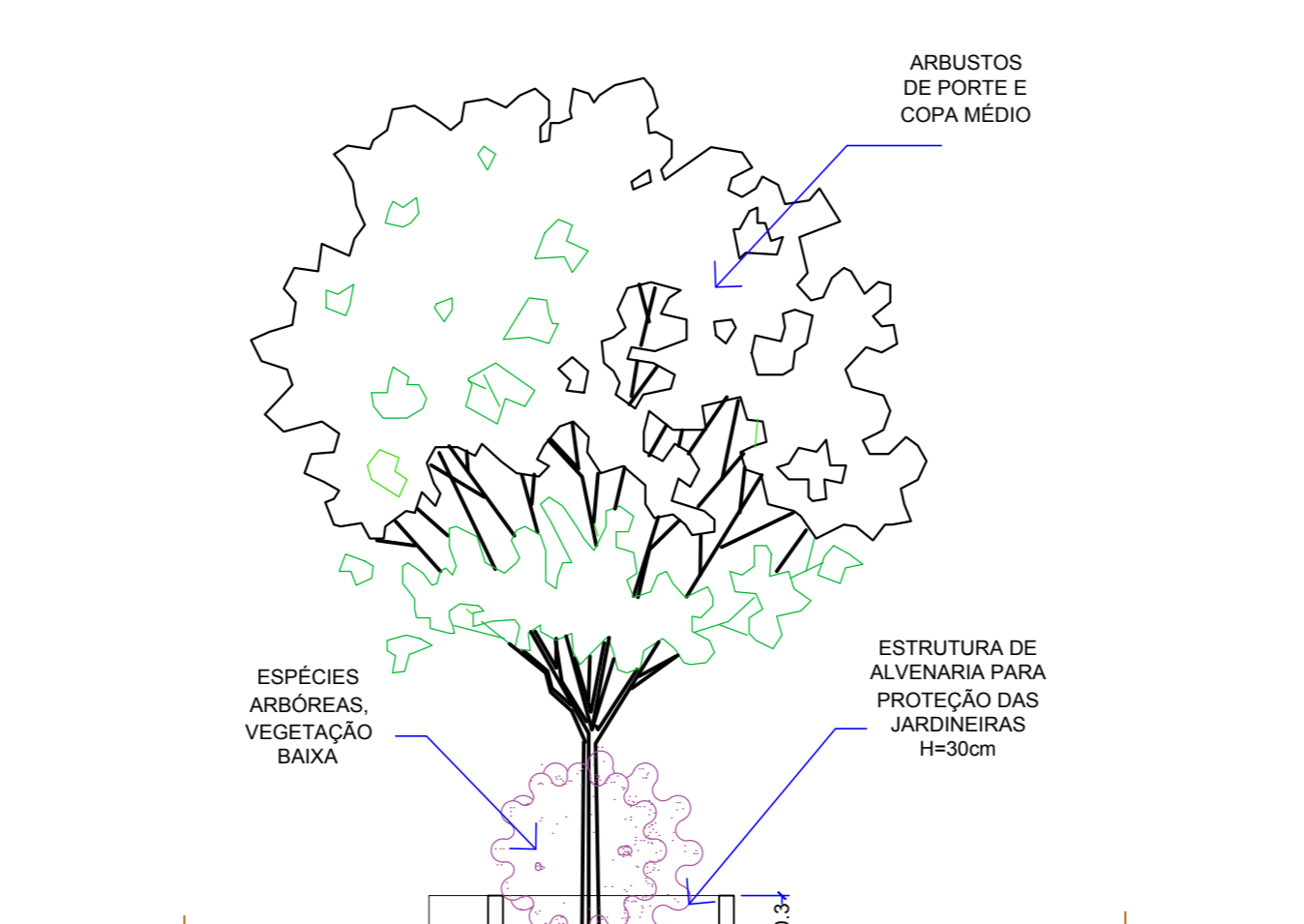

Corte A:A - Detalhe 05 (jardineira)  
esc.: 1/50

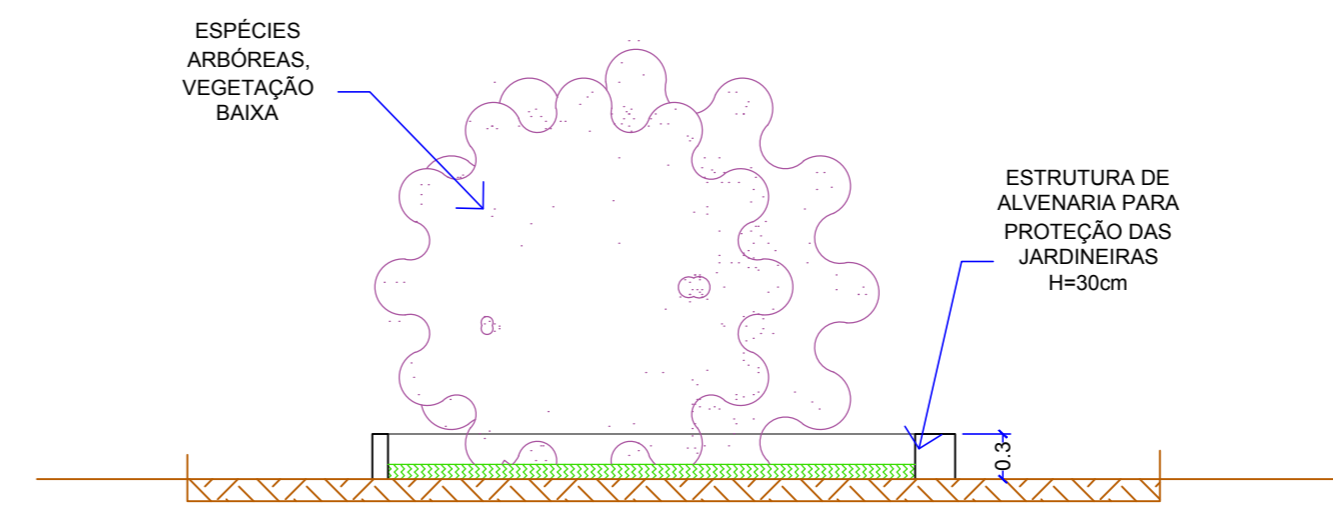

Corte AA - Detalhe 06 (jardineira)  
esc.: 1/50

## OBSERVAÇÕES DAS JARDINEIRAS

01. A proposta da execução das jardineiras dos bancos devem acompanhar a paginação do piso existente das áreas verdes.

02. Sugere-se consulta à NOVACAP para o plantio de novas espécies de plantas para composição ornamental das jardineiras.

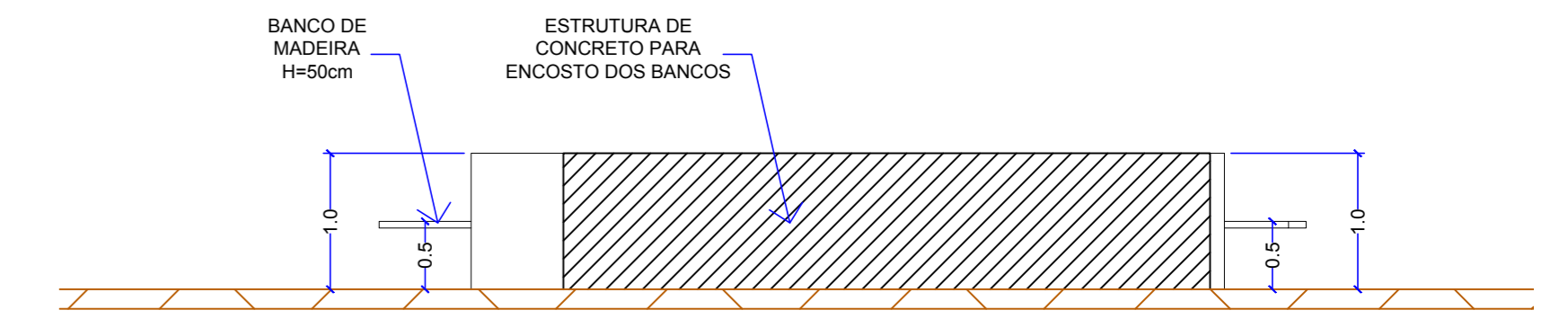

Corte A:A - Detalhe 03 (bancos)  
esc.: 1/50

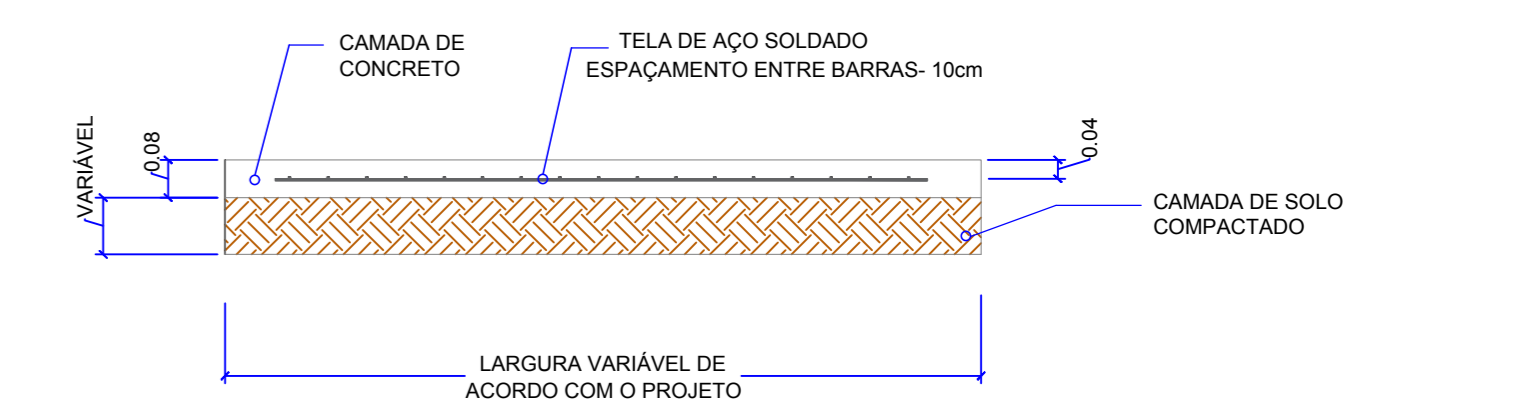

Corte A:A - Detalhe de Calçada em Concreto Armado  
esc.: 1/20

|                                                                                                                          |                                                     |
|--------------------------------------------------------------------------------------------------------------------------|-----------------------------------------------------|
|  <p>GOVERNO DO DISTRITO FEDERAL</p> |                                                     |
| <p>ADMINISTRAÇÃO REGIONAL DE SÃO SEBASTIÃO - RA XIV</p>                                                                  |                                                     |
| <p>PROJETO - PROPOSTA DE REVITALIZAÇÃO DE PRAÇAS</p>                                                                     |                                                     |
| <p>SETORES: GERÊNCIA DE APROVAÇÃO E ELABORAÇÃO DE PROJETOS - GEAPRO</p>                                                  |                                                     |
| <p>SERVIDORES: CARINE DA COSTA GOMES MAT.: 1.690.123-1</p>                                                               |                                                     |
| <p>OBSERVAÇÕES:<br/>Processo SEI-GDF : 00144-00001310/2019-61</p>                                                        | <p>FOLHA</p> <h1 style="font-size: 2em;">03/03</h1> |